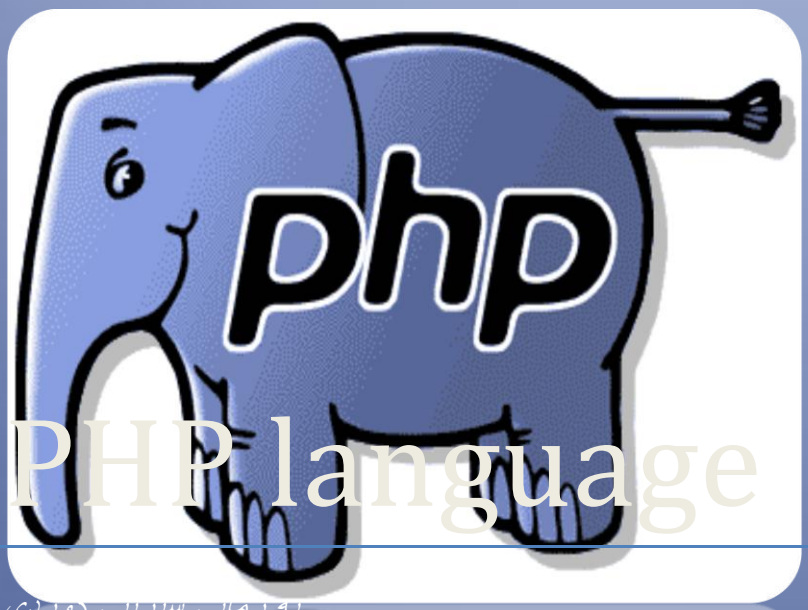

PHP language

ئه م کتێبه ده ربار ه ی یه کێك له بابه ته هه ره گرنگه کانه که به کاردێت له بواری ویب دارشتن که چه نده ها کاری جوان و سه رنج راکێش ئه نجام ده دات

به زمانی سۆرانی کوردی

نووسه ر: دانا صدرالدین

SORAN UNIVERSITY 2012

ناوی کتێب :

PHP LANGUAGE

نووسه ر : دانا صدرالدین

ده رباره ی : ویب دارشتن

ساڵ : هاوینی ٢٠١٢

ئه م کتێبه پێشکه شه به دایك و باوکی ئه زیزم

وه به هه موو هاورێیانم وه هه ر وه ها خیزانه که مان

وه پێشکه شه به هه موو فێرخوازان به تایبه تی

فێرخوازانی زانکۆی سۆران به شی زانستی کۆمپیوته ر

وه پێشکه شه به و که سانه ی که یارمه تیان داوم

وه پێشکه شه به توی تێنووی زانست و زانیاری

ناوه ڕۆك

پێشه کی 4
ناساندن 5
دانانی سێرڤه ر 6
به کارهێنان 12
تاقی کردنه وه ی سێرڤه ر 14
echo 17
print 18
Html & php 19
CSS & PHP 21
JS & PHP 22
گۆڕاوه کان 23
کرداره بیرکاریه کان 26
function 28
if 32
else 36
|| 39
&& 40
switch 42
case 43
break 43
default 45
while 47
for 51
Array 53
foreach 56
$POST 60
$_GET 65
If.....$_POST 66
Switch..... $_POST 67
While.....$_POST 68
Isset 70

date 71
Php...mail 72
include 75
چه ند نموونه یه ك 76
کوتایی 81

پێشه کی

به ناوی خودای به خشنده

که سێك ئه گه ر بیه وێت سه رکه وت و بێت نابێت هه رگیز بچووکترین هه ڵ له ده ست بدات چونکه هه ر ئه و شته بچووکانه ن یاخود هه ر ئه و سه رکه وتنه بچوکانه ن که ده تگه ینێته گه وره ترین ئامانجت .

زۆر خۆم به خۆشحاڵ ده زانم که ده ست ده که م به نووسینی ئه م کتێبه بۆ ئه وه ی بتوانم که زانیاریتان پێبده م ده رباره ی ئه م بابه ته وه هه روه ها ببێته هۆی ئه وه ی که سه رچاوه مان به زمانی شیرینی کوردی زۆر بێت وه هه روه ها ببێته هۆی ده وڵه مه ند بوونی کتێبخانه ی کوردی له بواری ته کنه لۆجیاو زانستی کۆمپیوته ر وه هه روه ها تۆی خوێنه ری زانست خواز بتوانی سوودێك له م کتێبه وه ربگریت و بتوانی ئه م بابه ته به ئاسانی به کار بهێن.

شایه نی باسه که ئه م کتێبه ش وه کوو به رهه مه کانی پێشوو ده رباره ی ویب دارشتنه واته دروستکردنی ویب سایت به رهه مه کانی پێشوو تر به شێوی زنجیره بوون واته ئه و زمانه ی که سه ره تا پێویست بوو بیزانی ئه و مان باس کرد دواتر به شێوه ی زنجیره تاکو گه یشته ئه و بابه ته ی ئێستا بۆیه ئه گه ر بته وێت به ئاسانی له م بابه ته تێبگه یت و که ڵکی لێ وه ر بگریت سه ره تا پێویسته کتێبه کانی تر به کاربهێنی ئه و کات ئه م کتێبه .

وه هه روه ها مه رج نیه ئه م کتێبه هه موو شته کانت فێر بکات بۆیه پێویسته به رهه می تر یاخود کتێبی تر بخوێنیته وه چ بیانی بێت یان هه ر شتێکی تر بۆ ئه وه ی زۆرترین زانیاریت ده ست بکه وێت له سه ر ئه م بابه ته .

نووسه ر : دانا صدرالدین

ناساندن

زمانی پی ئێچ پی یه کێکه له زمانه هه ره گرنگه کانی تایبه ت به دارشتنی ویب سایت ئه گه ر تۆ بته وێت ویب سایتێکی جوان و به هێز دروست بکه یت ئه وا پێویسته زمانی پی ئێچ پی به کاربهێنی بۆ ئه وه ی بتوانیت هه موو رۆژێك زانیاری و هه واڵی نوێ بڵاو بکه یته وه به شێوه یه کی خێراو ئاسان ئه گه ر تۆ پی ئێچ پی نه زانیت یان نه توانی به کاری بهێنیت ئه وا ئه گه ر هه واڵێك بڵاو بکه یته وه ئه وا ده بێت دووباره کۆده کان ده سکاری بکه یت به ڵام به هۆی پی ئێچ پی پێویست به و کاره ناکات وه هه روه ها پی ئێچ پی بریتیه له زمانی سێرڤه ر بۆ یه ئه گه ر بمانه وێت کۆده کانی پی ئێچ پی تاقی بکه ینه وه سه ره تا ده بێت سێرڤه ر بۆ کۆمپیوته ره که مان دابنێین واته کۆمپیوته ره که مان بکه ین به سێرڤه ر بۆ ئه وه ی به ئاسانی بتوانین ئه نجامی کاره کانمان ببینین وه هه روه ها له کاتی تاقی کردنه وه ی کۆده کان پێویستمان به هێڵی ئینته ر نێت ده بێت بۆ ئه م کاره .

وه هه روه ها به هۆی پی ئێچ پی ده توانین وا بکه ین که ویب سایته که مان په یوه ندی بکات به داتا به یس بتوانین زانیاریه کان ره ش بکه ینه وه یان زانیاری زیاد بکه ین یاخود چه ند کارێکی تری گرنگ ئه نجام بده ین به هۆی پی ئێچ پی که ده توانین به رده وام ویب سایته که مان توانای هه ڵگرتنی زانیاری هه بێت له ناو ئه و داتا به یسه ی که تایبه ته به ویب سایته که مان ئه مه ش یه کێکه له کاره هه ره گرنگه کان که له هه موو ویب سایته کانی ئه م سه رده مه به کاردێت .

وه هه روه ها ده توانین هه موو زمانه کانی پێشو تر وه کو ئێچ تی ئێم ئێڵ و سی ئێس ئێس و وه هه روهه ها جاڤا سکرێپت له ناو پی ئێچ پی به کاربهێنین به شێوازێکی سه رکه وت و و ئاسان وه هه روها پی ئێچ پی ده بێت به فایلی تایبه ت به خۆی سه یڤ بکه ین که له م کتێبه دا به پشتیوانی خودا زۆ ربه ی ئه و بابه تانه ی په یوه ندیان به پی ئێچ پی هه یه باس ده که ین .

دانانی سێرڤه ر

وه کو پێستر ئاماژه م پێدا بۆئه وه ی بتوانین پی ئێچ پی به کاربهێنین واته کۆده کانی پی ئێچ پی تاقی بکه ینه وه سه ره تا ده بێت کۆمپیوته ره که مان بکه ین به سێرڤه ر بۆ ئه وه ی بتوانین ئه م کاره بکه ین وه ده بێت سێرڤه ر دابگرین له ئینته رنێت بۆیه هه نگاو به هه نگاو باسی دابه زاندنی سێرڤه ر ده که ین بۆ سه ر کۆمپیوته ره که مان سه ره تا ده بێت سێرڤه ر دا بگرین له ئینته ر نێت بۆیه له م ویب سایته ی خواره وه سێرڤه ر دا به زێنه :

http://sourceforge.net/projects/xampp/

وه ك له م وێنه یه :

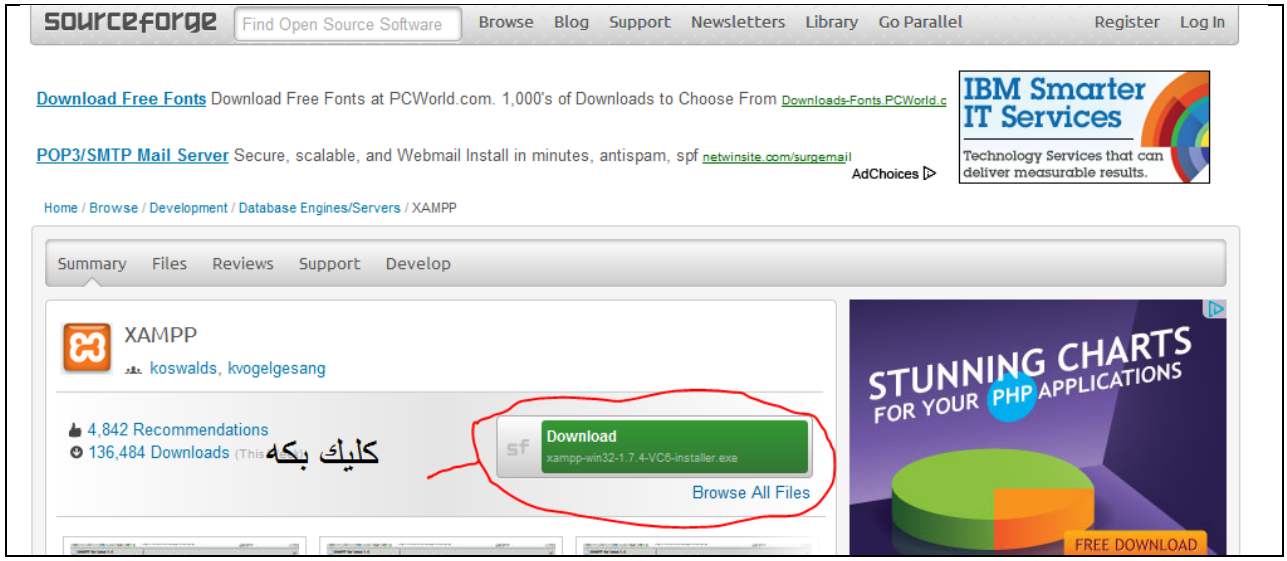

دواتر ئه م په یجه ت بۆ ده کرێته وه که مێك چاوه رێ بکه راسته وخۆ داوات لێ ده کات که فایله که سه یڤ بکه یت تۆ ش سه یڤی بکه و چاوه رێ بکه هه تا فایله که به ته واوی داده به زێت وه هه روها فایله که تۆ زێك قورسه بۆ یه چاوه رێ بکه هه تا به ته واوی داده به زێت :

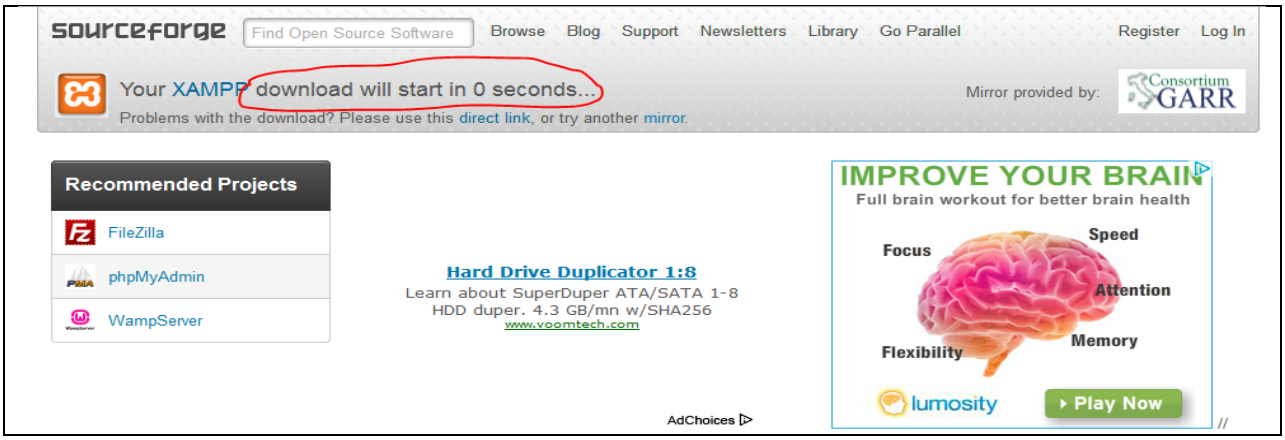

دوای ئه وه ی که فایله که به ته واوی دابه زی وه کو ئه و فایله :

ئه وه لۆگۆی فایله که مان ئێستا ده بڵ کلیك له سه ر فایله که بکه وه هه روه ها ئه م هه نگاوانه جێبه جێ بکه :

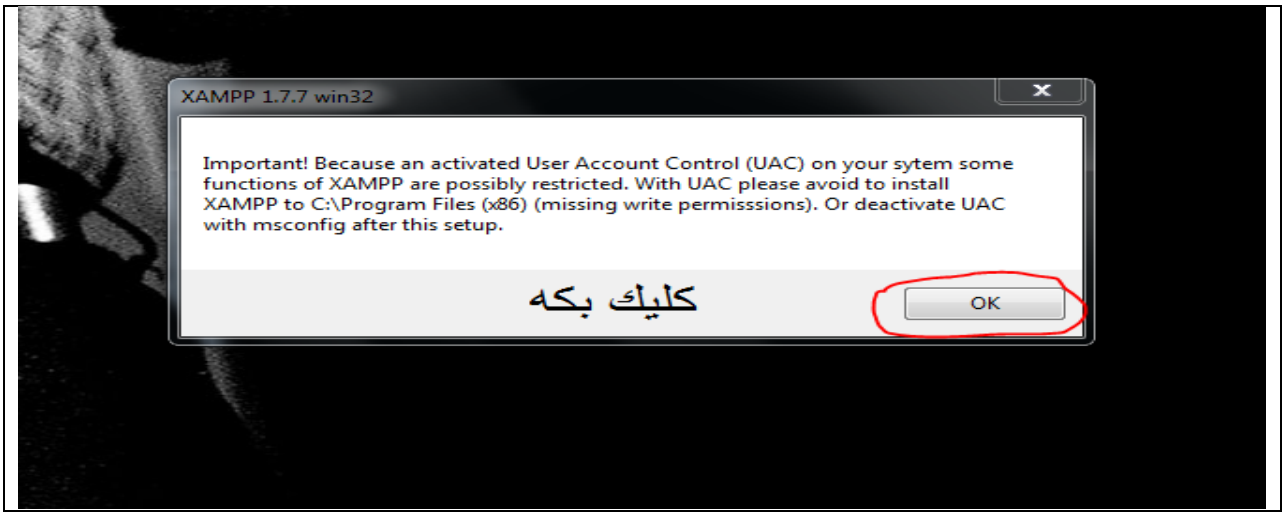
XAMPP 1.7.7 win32
Important! Because an activated User Account Control (UAC) on your sytem some functions of XAMPP are possibly restricted. With UAC please avoid to install XAMPP to C:\Program Files (x86) (missing write permisssions). Or deactivate UAC with msconfig after this setup.
كليك بكه
OK

دواتر:

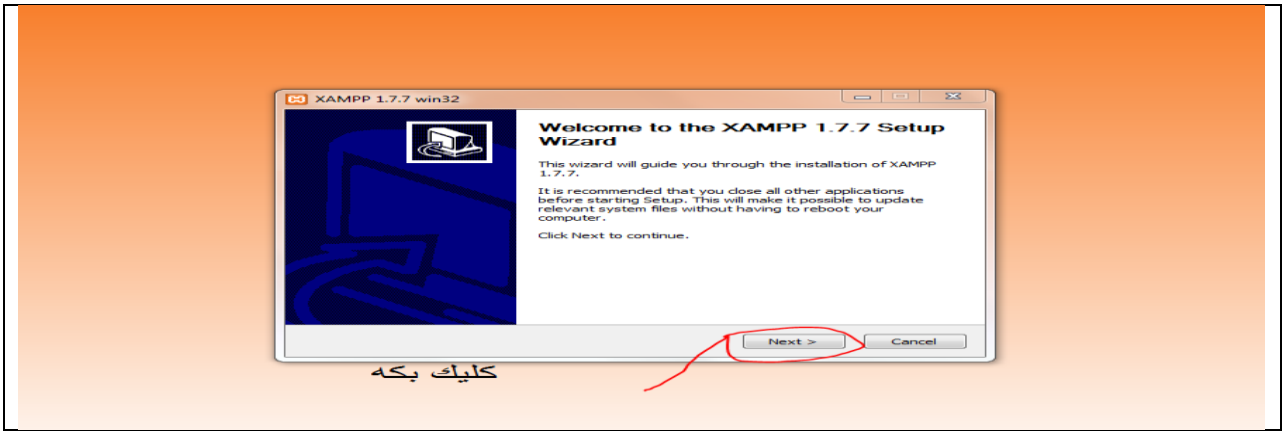
XAMPP 1.7.7 win32
Welcome to the XAMPP 1.7.7 Setup Wizard
This wizard will guide you through the installation of XAMPP 1.7.7.
It is recommended that you close all other applications before starting Setup. This will make it possible to update relevant system files without having to reboot your computer.
Click Next to continue.
Next >
Cancel
كليك بكه

دواتر:

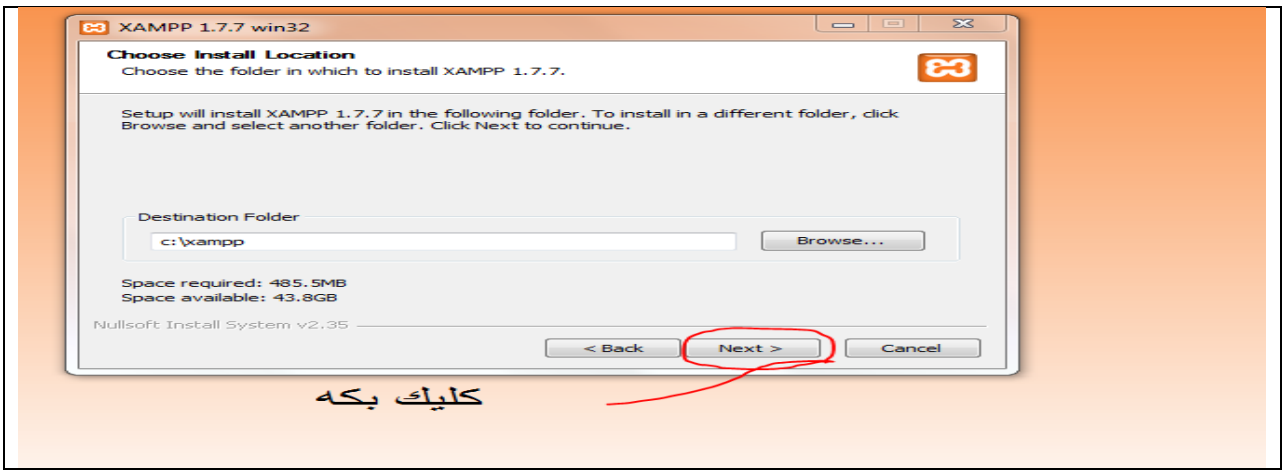
XAMPP 1.7.7 win32
Choose Install Location
Choose the folder in which to install XAMPP 1.7.7.
Setup will install XAMPP 1.7.7 in the following folder. To install in a different folder, click Browse and select another folder. Click Next to continue.
Destination Folder
c:\xampp
Browse...
Space required: 485.5MB
Space available: 43.8GB
Nullsoft Install System v2.35
< Back
Next >
Cancel
كليك بكه

دواتر :

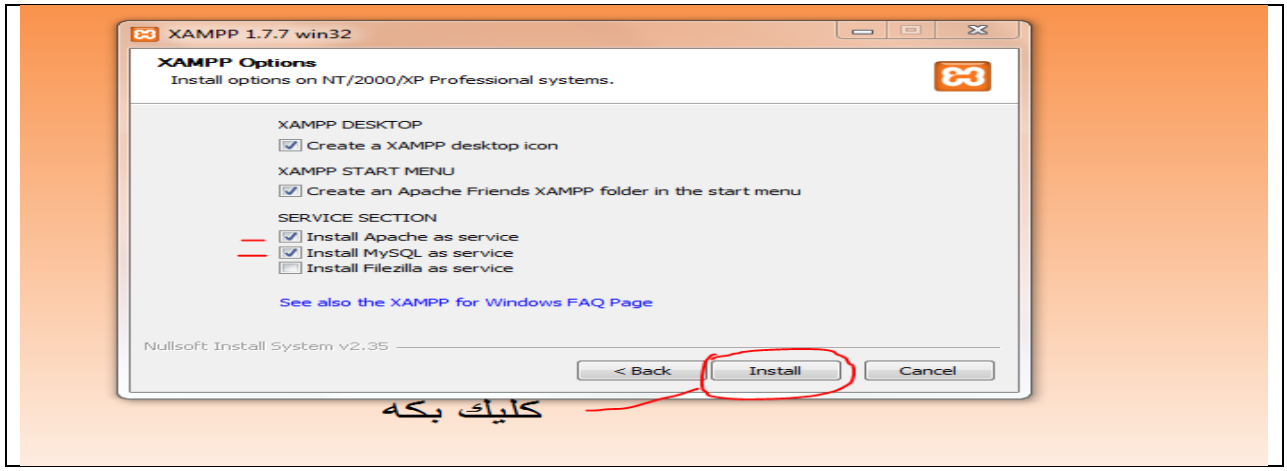

دواتر :

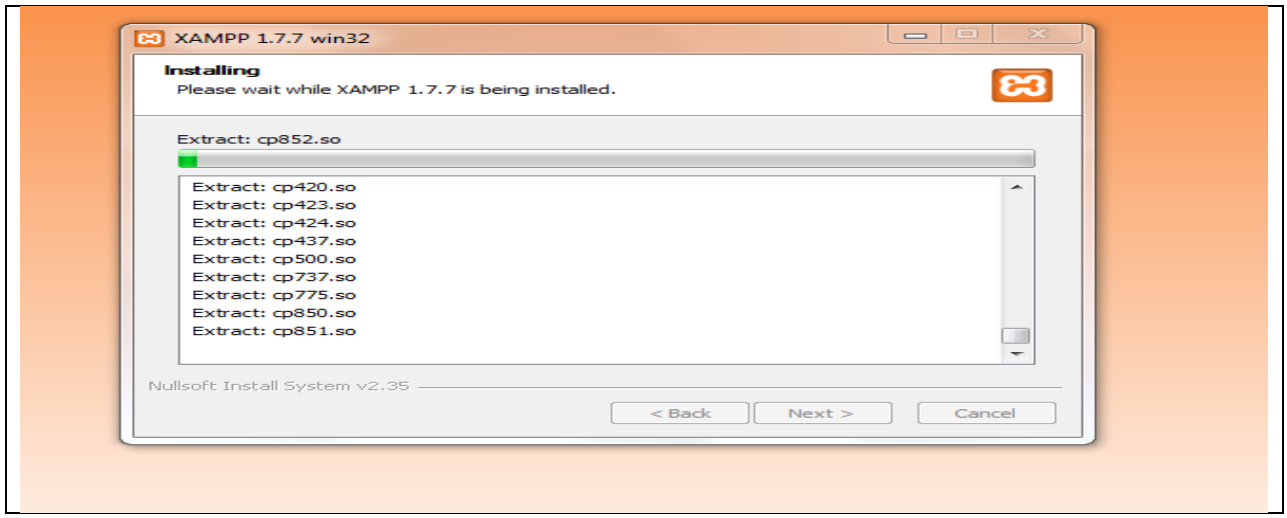

چاوه روان بكه هه تاوه كو هه موو فايله كان داده به زن بۆ نا و كۆمپيوته ره كه مان :

دواتر :

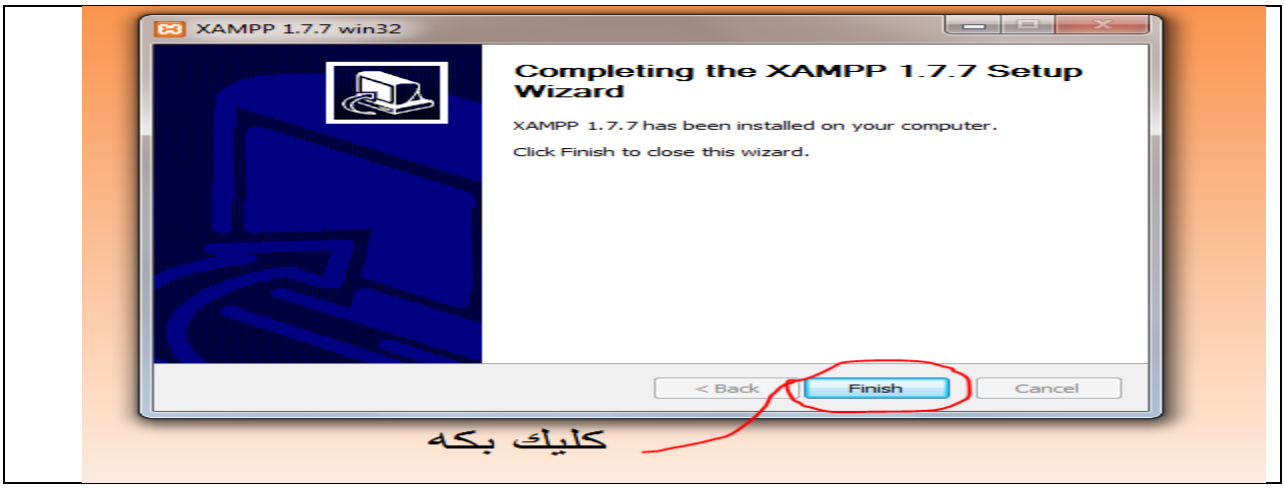

دواتر :

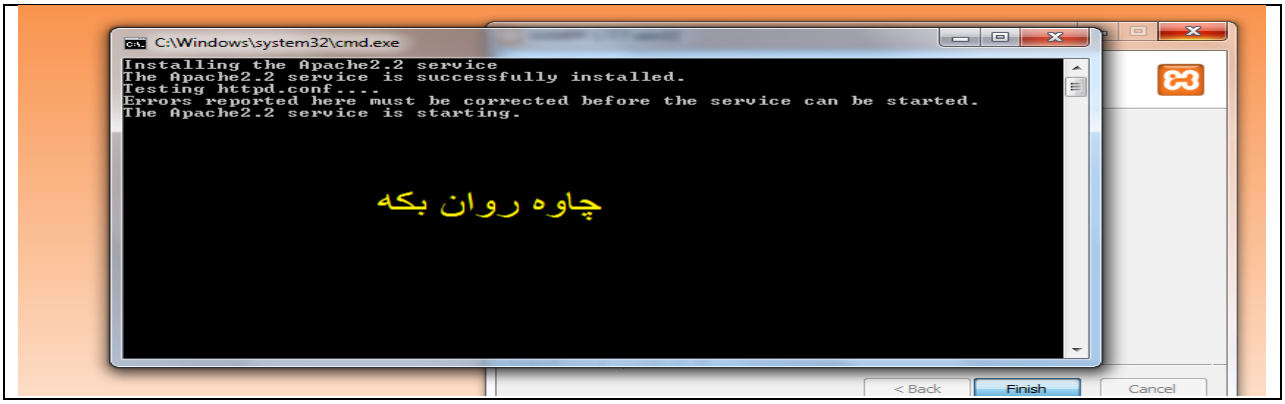

دواتر :

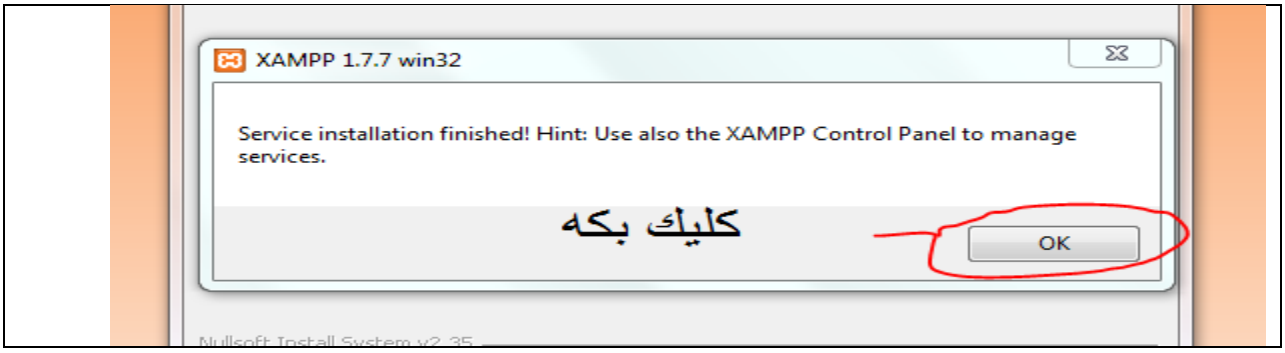

دواتر :

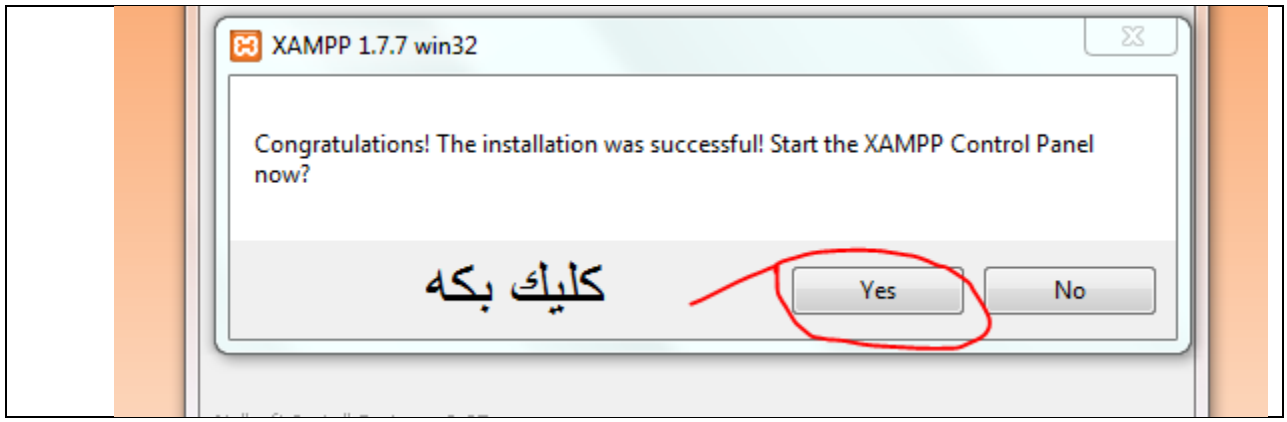

دوای ئه وه ی هه موو ئه و هه نگاوانه مان جێیه جێ کرد که تایبه ت بوو به دابه زانی سێرڤه ر ئێستا سه یرکه ن به ته واوی دابه زی :

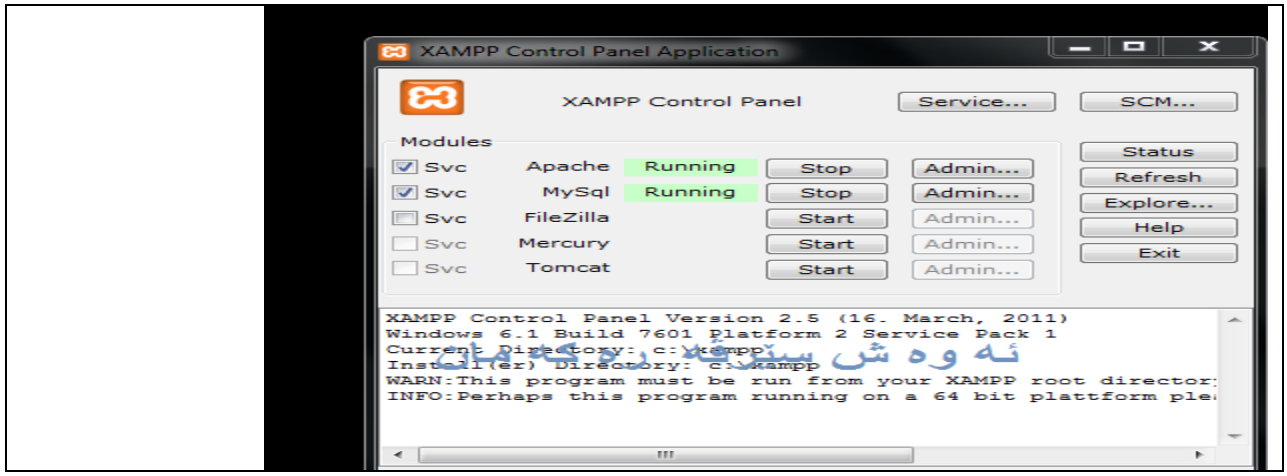

بۆ بینینی ئه م وانه یه به شێوه ی ڤیدیو

Blue.dana66@yahoo.com

Youtube.com/computersoranu

به کارهێنان

بۆ ئه وه ی بتوانی که زمانی پی ئێچ پی به کاربهێنیت پێویسته سه ره تا به م کۆ ده ده ست پێ بکه ین :

```
<?php

له م نێوانه پێویسته کۆده کانی پی ئێچ پی به کاربهێنین یان دایان برێژین

?>
```

بۆ ئه وه ی بتوانین پی ئێچ پی به کاربهێنین ئه وا پێویسته یه کێك له و به رنامانه به کاربهێنین وه کو به رنامه ی نۆت پاد وه هه روه ها پێویسته ئه و فایله ی که پی ئێچ پی تێدا نووسیوه ئه وا ده بێت به فۆرماتی تایبه تی سه یڤی بکه ین بۆیه ده بێت فایله که به پاشگری

```
.php
```

سه یڤ بکه ین

وه هه روه ها بۆ ئه وه ی بتوانین کۆده کانی پی ئێچ پی تاقی بکه ینه وه پێویسته له ناو فایلی سێرڤه ر سه یڤیان بکه ین فایله کانمان له م شوێنه سه یڤ ده که ین :

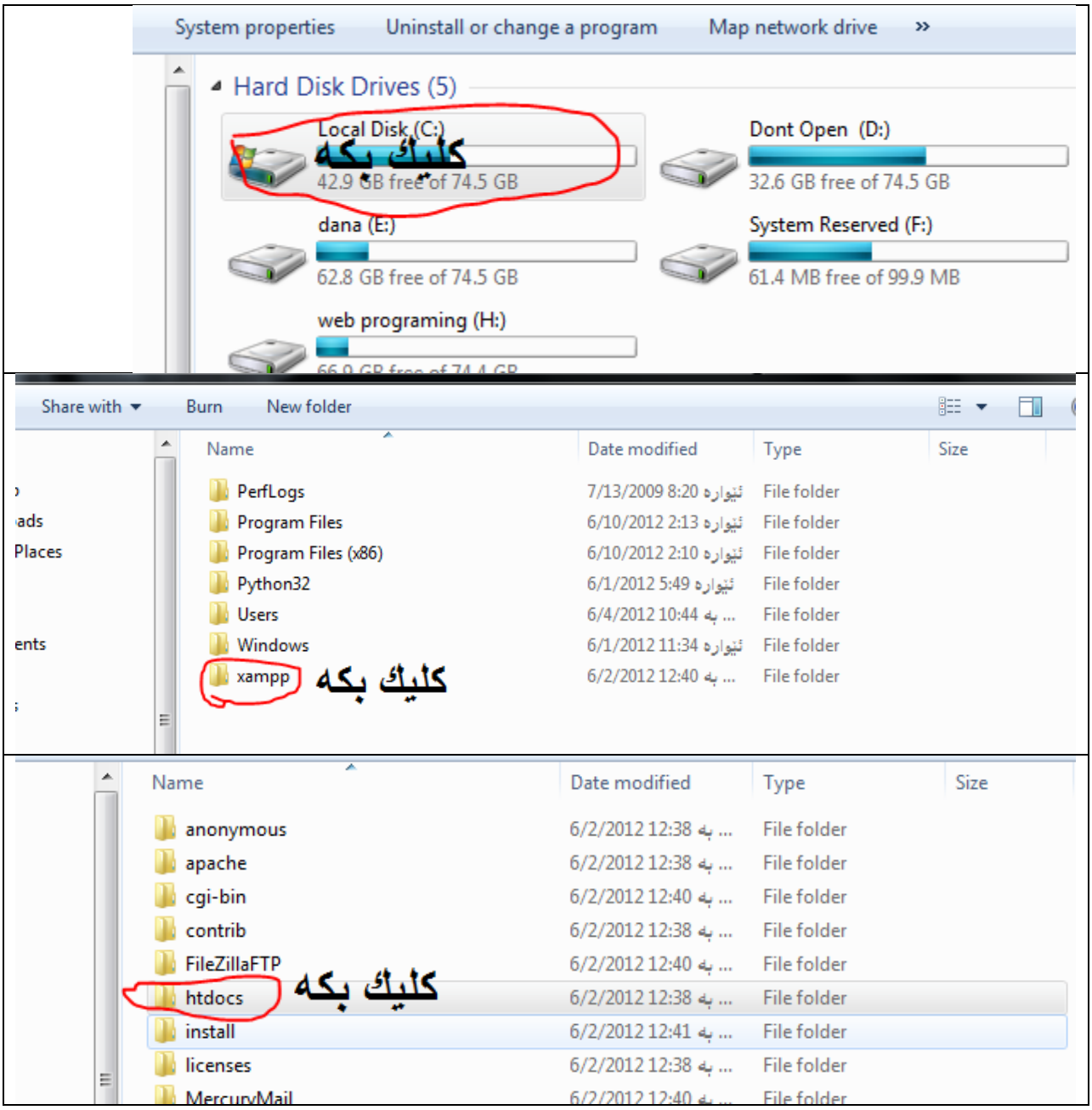
System properties
Uninstall or change a program
Map network drive
Hard Disk Drives (5)
Local Disk (C:)
كليك بكه
42.9 GB free of 74.5 GB
Dont Open (D:)
32.6 GB free of 74.5 GB
dana (E:)
62.8 GB free of 74.5 GB
System Reserved (F:)
61.4 MB free of 99.9 MB
web programing (H:)
Share with
Burn
New folder
Name
Date modified
Type
Size
PerfLogs
Program Files
Program Files (x86)
Python32
Users
Windows
xampp
كليك بكه
File folder
anonymous
apache
cgi-bin
contrib
FileZillaFTP
htdocs
كليك بكه
install
licenses
MercuryMail

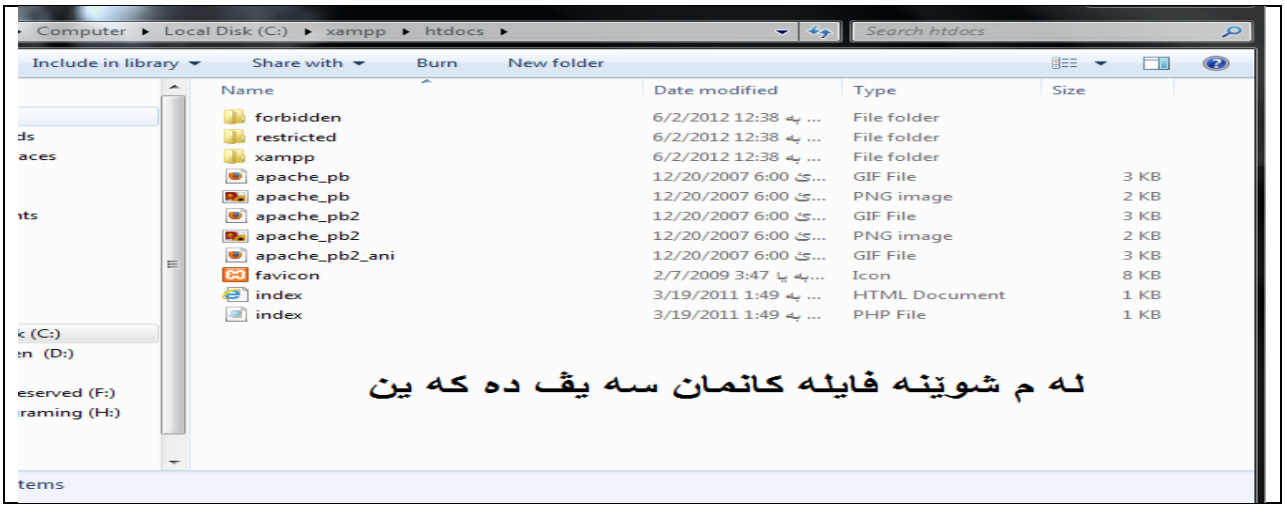

تاقی کردنه وه ی سێرڤه ر

دوای ئه وه ی سێرڤه رمان دابه زاند بۆ سه ر کۆمپیوته ره که مان ئه وا ده بێت سێرڤه ره که مان تاقی بکه ینه وه تاوه کو بزانین ئایا کارده کات یان نا بۆ یه سه ره تا فایلێك دروست ده که ین واته په یجێك به پاشگری پی ئێچ پی ئه م کۆده ی له ناو ده نووسین :

```
Phpinfo();
```

ئه م کۆ ده زانیاریمان پێ ده دات له سه ر زمانی پی ئێچ پی وه هه روه ها پێویسته فایله که له و شوێنه سه یڤ بکه ین که پێشتر دیاریمان کردوه له ناو فایله کانی سێرڤه ر :

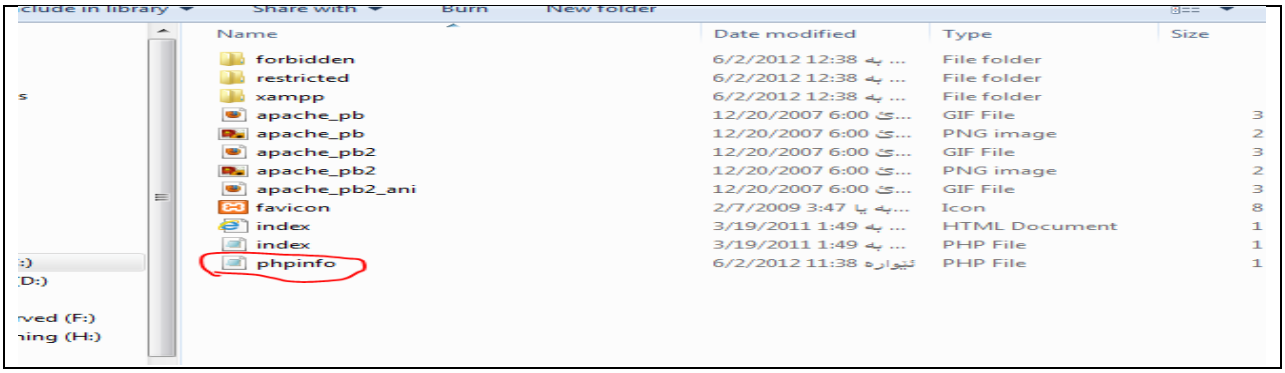

وه له وێنه که دیاره فایله که مان له و شوێنه سه یڤ کرد که تایبه ت بوو به شوێنی سه یڤ کردنی فایله کانی پی ئێچ پی بۆ ئه وه ی سێرڤه ر بتوانێت تاقیان بکاته وه :

ئێستا دوای ئه وه ی فایله که مان سه یڤ کرد ئه وا پێویسته سه یری ئه نجامه که ی بکه ین بۆ ئه م مه به سته یه کێك له و به رنامانه به کار بهێنه که تایبه تن به کردنه وه ی په ره کانی ئینته ر نێت بۆ یه من فایه ر فۆ کس به کاردێنم سه ره تا به رنامه که ده که مه وه :

له وشوێنه ی که تایبه ته به ناونیشانی ویب سایت ئه مه بنووسه :

http://localhost/xampp/splash.php

وه ك ئه م وێنه یه :

دواتر ئه و فایله تاقی ده که ینه وه که سه یڤمان کردوه ده مانه وێت ئه نجامه که ی ببینین بۆ یه سه ره تا ئه م ناونیشانه ده نووسین :

Localhost/

دواتر ناوی فایله که مان ده نووسین له گه ڵ پاشگره که ی :

Localhost/phpinfo.php

به م شێوازه :

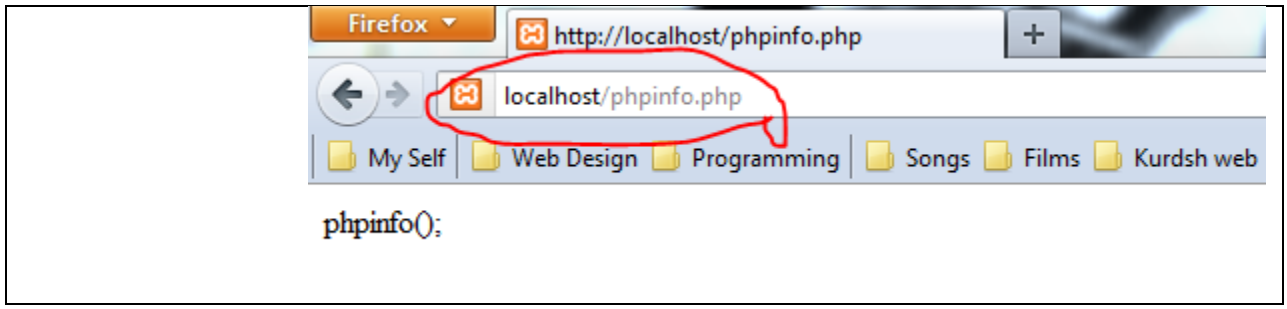

سه یری ئه نجامه که ی بکه :

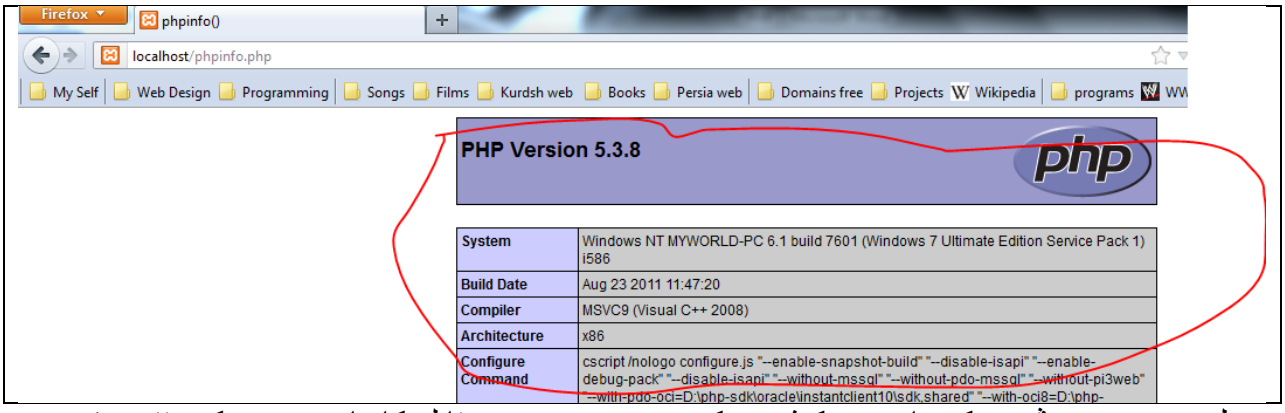

وه ك ده بینین سیرڤه ره كه مان هیچ كێشه یه كی نیه بۆ یه ده بینین فایله كانمان به سه ركه وتتوی ئه نجمه كه مان ده ست ده كه وێت .

دوای ئه وه ی باسی چۆنیه تی سه یڤ كردنی فایله كان و وه هه روه ها دابه زاندنی سێرڤه رو چۆنیه تی تاقی كردنه وه ی فایله كانمان كرد ئێستا ده ست ده كه ین به باسكردنی فرمانه هه ره گرنگه كانی پی ئێچ پی .

بۆ بینیی ئه م وانانه به شێوه ی ده نگ و ڕه نگ

www.youtube.com/computersoranu

بۆ ناردنی سه رنجه كانتان

Blue.dana66@yahoo.com

www.facebook.com/2292.hard.way

echo

ئه م فرمانه به کاردێت بۆ ئه وه ی بمانه وێت ئه نجامی ئه و کارانه ی که نووسیمانه به هۆی پی ئێچ پی ببینین یاخود ده توانین به هۆی ئه و فرمانه وه نوسین بنوسین لە سه ر ویب سایته که مان یاخود ده توانین شت پرێنت بکه ین : به م شێوازه :

```
Echo “ لێره نووسینه که ده نووسین ”;
```

نموونه :

```
<?php

echo " Kurdistan ";

?>
```

ئه نجام :

```
Kurdistan
```

یا ن ده توانین ژماره پرێنت بکه ین :

```
<?php

echo " 23";

?>
```

print

ئه م فرمانه ش وه کو فرمانی پێشووه که به کاردێت بۆ پیشان دانی ئه نجامی کاره که مان یان بۆ نووسین له سه ر ویب سایته که مان به کاردێت :

به م شێوازه :

```
Print”   لێره نووسینه که ده نووسین  ”;
```

نمونه :

```
<?php

print " kurdistan ";

?>
```

ئه نجام :

```
kurdistan
```

وه هه روه ها ده توانین ژماره ش پرێنت بکه ین :

```
<?php

print " 2292 ";

?>
```

Html & php

وه ك باسمان كرد زمانی پی ئێچ پی زمانێكی چاڵاكه بۆ یه ئه م زمانه رێگه به وه ده دات كه تۆ بتوانین زمانه كانی تر كه تایبه تن به دارشتنی ویب سایت له ناونی به كاربهێنی یه كێك له و زمانانه ش بریتیه له ئێچ تی ئێم ئێڵ كه ده توانی به كاری بهێنی له نا و پی ئێچ پی :

به م شێوازه :

```
<?php

echo

"

لێره ده نوسین


";
?>
```

نموونه :

```
<?php

echo

"
<html>
<head>

</head>
<body>
<font color='red'>KURD</font>
</body>
</html>
";
?>
```

ئه نجام :

```
KURD
```

به ڵام له کاتی نووسینی کۆ ده کانی ئێچ تی ئێم ئێڵ له ناو پی ئێچ پی له جیاتی ئه وه ی ده بل کۆما بکه یت واته نابێت به م شێوازه بینووسی :

```
<font color=" red ">KURD</font>
```

ئه م شێوازه هه ڵه یه به ڵکو ده بێت به م شێوازه بنووسی:

```
<font color=' red '>KURD</font>
```

ئه م تێبینیه بۆ هه موو ئه و زمانانه یه که به کارده هێنین له ناو پی ئێچ پی .

دوای ئه وه ی که توانیمان ئێچ تی ئێم ئێڵ له ناو پی ئێچ پی به کاربهێنین به پێچه وانه شه وه ده توانین پی ئێچ پی له ناو ئێچ تی ئێم ئێڵ به کاربهێنین :

نمونه :

```
<font color=" red ">

<?php

echo"KURD";

?>
</font>
```

ئه نجام :

```
KURD
```

CSS & PHP

هه روه ها ده توانین زمانی سی ئێس ئێس به کاربهێنین له ناو زمانی پی ئێچ پی به کاربهێنین به شێوازێکی ئاسان

نمونه :

```
<?php
echo "
<html>
<head>
<style type='text/css'>
p
{
color:red;
}
</style>
</head>
<body>
<p>KURDISTAN</p>
</body>
</html>
";
?>
```

ئه نجام :

KURDISTAN

JS & PHP

وه ك چۆن زمانی پی ئێچ پی رێگه ده دات به به كارهێنانی هه ریه كه له ئێچ تی ئێم ئێڵ و سی ئێس ئێس بۆ یه ده توانین زمانی جاڤا سكرێپتیش به كاربهێنین له ناو پی ئێچ پی نموونه :

```
<?php
echo "
<html>
<head>
<script type='text/javascript'>
document.write('KURD');

</script>
</head>
<body>
</body>
</html>
";
?>
```

ئه نجام :

```
KURD
```

وه هه روه ها ده توانین هه ر سێكیان به یه كه وه به كاربهێنین له ناو پی ئێچ پی وه ك ئه و نموونه یه :

```
<?php
echo "
<html>
<head>
<script type='text/javascript'>
document.write('KURD');
</script>
<style type='text/css'>
p
```

```
{color:pink;}
</style>
</head>
<p>KURDISTAN</p>
<body>
</body>
</html>
";
?>
```

ئه نجام :

```
KURD

KURDISTAN
```

گۆڕاوه كان

گۆڕاوه كان يه كێكه له شته هه ره به سوودو پێويسته كان كه له هه موو زمانێك دا هه ن چ زمانه كانى كۆمپيوته ر چ ويب دارشتن كه به هۆيه وه ده توانين گۆراوێك دياری بكه ين واته ناوێك يان ووشه يه ك بكه ين به گۆڕاو دواتر نرخ بده ين به و ووشه يه ی كه كردومانه به گۆڕاو جا نرخى گۆڕاوه كه چ ژماره بێت چ نووسين بێت كه به هۆی گۆڕاوه كان ده توانين مه رجه كان دياری بكه ين له زمانى پى ئێچ پى گۆڕاوه كان به م نيشانه يه پێناس ده كرێن واته دياری ده كرێن :

```
$
```

دواتر ئه و ووشه يه ده نووسين كه ده مانه وێت بيكه ين به گۆڕاو

```
$dana
```

دوای ئه وه ی که گۆڕاوه که مان دیاری کرد ئه م جاره ده بێت نرخی پێبده ین جا نرخه که چ نووسین بێت یان ژماره بێت :

```
$dana = “KURDISTAN”;
```

یان ئه گه ر بمانه وێت نرخه که ژماره بێت :

```
$dana = 2291;
```

نموونه :

سه ره تا ده بێت گۆڕاوێك دروست بکه ین یان پێناس بکه ین :

```
<?php
$dana
?>
```

دواتر وا ده که ین که گۆڕاوه که مان ووشه ی کوردستانی هه ڵگرتبێت :

```
<?php
$ dana = "kurdistan";
?>
```

ئێستا ئه گه ر ئێمه بمانه وێت بانگی گۆڕاوه که مان بکه ین ئه وا ده بێت ئه و نیشانه یه یه ی که تایبه ته به دروست کردنی گۆڕاوه کان له گه ڵ ناوی گۆڕاوه که بنووسین بۆ ئه وه ی ئه و نرخه مان ده ست بکه وێت که گۆڕاوه که هه یه تی واته ووشه ی کوردستان :

```
<?php
$dana = "kurdistan";
```

```
echo " $dana ";

?>
```

ئه نجام :

```
kurdistan
```

نمونه یه کی تر :

```
<?php

$dana = 2292;

echo "$dana";

?>
```

ئه نجام :

```
2292
```

به م شێوازه ده توانین که گۆڕاوه کان دیاری بکه ین به شێوه یه کی ئاسان

کرداره بیرکاریه کان

له زمانی پی ئێچ پی ده توانین کرداره بیرکاریه کان ئه نجام بده ین وه کو کرداری که م و کۆ و جاران و دابه ش و ئه م کردارانه بۆ ئه م مه به سته پێویستمان به وه ده بێت که گۆڕاوه کان به کاربهێنین .

نمونه :

```
<?php

$first = 33;

$second = 47;

$result = $first+$second;

Echo “$result”;

?>
```

وه ك له نمونه که به دیار ده که وێت سه ره تا گۆڕاوێکمان دیاری کرد بۆ ژماره ی یه که م وه هه روه ها گۆڕاوێکی تریشمان دیاری کرد بۆ ژماره ی دووه م وه بۆ ئه وه ی بتوانین هه ردوو گۆڕاوه کان کۆ بکه ینه وه ده بێت گۆڕاوێکی تر دیاری بکه ین بۆ کۆ کردنه وه ی هه ردوو ژماره که .

نموونه :

جاران کردن :

```
<?php

$first = 33;

$second = 47;

$result = $first*$second;

Echo “$result”;

?>
```

نموونه :

که م کردن :

```
<?php

$first = 33;

$second = 47;

$result = $first-$second;

Echo “$result”;

?>
```

نموونه :

دابه ش کردن :

```
<?php

$first = 33;

$second = 47;

$result = $firs/$second;

Echo “$result”;

?>
```

به م شێوازه ده توانین کرداره بیرکاریه کان ئه نجام بده ین .

نووسه ر:

دانا

زانكۆی سۆران

.....

function

ئه م فرمانه له زمانی كوردی پێی ده وترێت نه خشه ئه م فرمانه یه كێكه له فرمانه هه ره گرنگه كان كه له هه موو زمانێكی دارشتن دا بوونی هه یه كه تۆ ده توانی كارێكی پێ بسپێریت دواتر له هه ر كاتێك پێویستت به و كاره هه بوو كه نه خشه كه ئه نجامی ده دات ئه و ا بانگی ئه و نه خشه یه ده كه ین كه تایبه ته به و كاره بێگومان بۆ ئه م كاره پێویسته ووشه یه ك بكه ین به نه خشه وه هه روه ها ده توانین گۆڕاو به كاربهێنین له ناو نه خشه كان

به م شێوازه :

```
Function()
{

}
```

سه ره تا ده بێت ناوێد بكه ین به نه خشه به م شێوازه :

```
<?php
function dana()
{



}
?>
```

وه ك ده بینین نه خشه یه كمان دیاری كرد وه هه روه ها ناوێكمان بۆ دانا دواتر به هۆی ئه و ناوه وه ده توانین بانگی ئه و نه خشه یه بكه ین .

ئێستا ده مانه وێت كارێك بسپێرین به نه خشه كه مان بۆ ئه وه ی له هه ر كاتێك بانگی نه خشه كه مان كرد راسته و خۆ ئه و كاره مان بۆ ئه نجام بدات كه پێمان سپاردووه

```
<?php
function dana()
{

echo "Soran City";

}
?>
```

دوای ئه وه ی نه خشه مان دیاری کرد و کارمان بۆ نه خشه که مان دیاری کرد ئه م جاره چۆن بانگی نه خشه که مان بکه ین تاکو ئه و کاره ئه نجام بدات که پێی سپێردراوه چونکه هه تاوه کو بانگی نه خشه که مان نه که ین ئه وا کاره که مان بۆ ئه نجام نادات وه هه روه ها له کاتی بانگ کردنی نه خشه که مان ته نها ناوی نه خشه که ده نووسین به لام له ده ره وه ی نه خشه که مان به م شێوازه :

```
<?php
function dana()
{

echo "Soran City";

}

dana();

?>
```

وه ك ده بینین که بۆ بانگکردنی نه خشه که مان ئه وا له ده ره وه ی نه خشه که ئه و کاره مان کرد سه یری ئه نجامه که ی بکه ن :

```
Soran City
```

به لام ئه گه ر بانگی نه خشه که مان نه که ین ئه وا ئه و کاره مان بۆ ئه نجام نادات :

```
<?php
function dana()
{

echo "Soran City";
```

```
}
?>
```

سه یرکه ن :

```
```

وه ك ده بینین هیچ ئه نجامێك به ده ر نه که ت له به ر ئه وه ی بانگی نه خشه که مان نه کرد ئه وه ش یه کێکه له سوده هه ره گرنگه کانی نه خشه که ده توانین نه خشه که بانگ بکه ین یان بانگی نه که ین .

وه هه روه ها ده توانین له گه ڵ نه خشه کان گۆڕاوه کان به کاربهێنین :

```
<?php
function dana( لێره گۆڕاوه کان دیاری ده که ین)
{

}
?>
```

سه ره تا ده بێت نه خشه یه ك دروست بکه ین وه هه روه ها ناوێك بده ین به نه خشه که مان :

```
<?php
function dana()
{

}
?>
```

دواتر ده مانه وێت گۆڕاوێك دیاری بکه ین له ناو نه خشه که مان به م شێوازه :

```
<?php
function dana($x)
{

}
?>
```

وه ك ده بینین گۆڕاوه که مان دیاری کرد ئێستا کارێك به نه خشه که مان ده سپێرین :

```
<?php
```

```
function dana($x)
{
echo $x;
}
?>
```

کارێکمان بۆ نه خشه که مان دیاری کرد ئه و یش بریتیه له پڕێنت کردنی نرخی ئه و گۆڕاوه ی که له ناو نه خشه که به کارمان هێناوه به لاٚم وه ك ده بینین گۆڕاوه که مان هێچ نرخێکی نیه . کاتێك بانگی نه خشه که ده که ین له و کاته ش نرخ بۆ ئه و گۆڕاوه دیاری ده که ین که له ناو نه خشه که به کارمان هێناوه :

```
<?php
function dana($x)
{
echo $x;
}
dana( لێره نرخ بۆ گۆڕاوه که مان دیاری ده که ین);
?>
```

ئێستا بانگی نه خشه که مان کرد به لاٚم ده بێت نرخ بۆ گۆڕاوه که مان دیاری بکه ین تاوه کو گۆڕاوه که مان نرخی هه بێت :

```
<?php
function dana($x)
{
echo $x;
}

dana("Dana Writer");

?>
```

سه یری ئه نجامه که ی بکه ن :

```
Dana Writer
```

وه هه روه ها ده توانین زیاتر له یه ك گۆڕاویش به کاربهێنین له ناو نه خشه وه ئه م نموونه یه :

```
<?php
```

```
function dana($x,$y)
{
echo $x;
echo $y;
}

dana("Dana Writer"," we are best  ");

?>
```

سه یری ئه نجامه که ی بکه ن :

```
Dana Writer we are best
```

if

ئه م فرمانه به کاردێت بۆ ئه وه ی بتوانین مه رج دابنێین بۆ گۆڕاوه کان واته به هۆی ئه م فرمانه وه ده توانین مه رجێك دابنێین بڵێین ئه گه ر گۆڕاوه که مان بچوکتر بوو له ٥ ئه وا کارێکمان بۆ ئه نجام بدات جا ئه گه ر مه رجه که مان ته واو بوو واته دروست بوو بچوکتر بوو له ٥ ئه و کات کاره که مان بۆ ده کات به ڵام ئه گه ر مه رجه که جێیه جێ نه بوو ئه وا کاره که مان بۆ ئه نجام نادات .

به م شێوازه :

```
If( لێره مه رجه که دیاری ده که ین)
{

لێره ش ئه و کاره ی که ده مانه وێت ئه نجام بدات

}
```

به ڵام بۆ ئه وه ی مه رج دابنێین ئه وا پێویستمان به گۆڕاو ده بێت نموونه :

سه ره تا ده بێت گۆڕاوێك دروست بکه ین وه هه روه ها نرخێکی پێبده ین :

```
<?php

$dana = 3;

?>
```

دواتر ده مانه وێت مه رج دابنێین واته وا ده که ین که ئه گه ر گۆڕاوه که مان یه کسان بوو به ٣ ئه و کات دارێکمان بۆ بکات :

```
<?php

$dana = 3;

If($dana = 3)
{

}

?>
```

دوای ئه وه ی که مه رجه که مان دیاری کرد ئه م جاره کارێك دیاری ده که ین له و کاته ی که مه رجه که جێبه جێ ده بێت :

```
<?php

$dana = 3;

if($dana == 3)
{

echo "KURDISTAN";

}

?>
```

کاره که مان دیاری کرد ئه گه ر مه رجه که جێبه جێ بوو واته گۆڕاوه که مان یه کسان بوو به ٣ ئه و کات نووسینێکمان بۆ پڕێنت ده کات مه رجه که ته واوه له به ر ئه وه کاره که ده کات :

```
KURDISTAN
```

به لاّم هه مان نموونه به لاّم ئه گه ر نرخی گۆڕاوه که مان بکه ین به ١ ئه و کات ده بینین مه رجه که جێبه جێ نابێت چونکه ئێمه مه رجه که مان وا داناووه که ئه گه ر یه کسان بوو به ٣ ئه و کات کاره که بکات به لاّم یه کسان نیه به ٣ له به ر ئه وه کاره که مان بۆ ناکات واته نووسینه که مان بۆ پڕێنت ناکات :

```
<?php

$dana = 1;

if($dana == 3)
{

echo "KURDISTAN";

}

?>
```

ئه نجام :

```

```

نمونه یه کی تر :

```
<?php

$dana = "hard";

if($dana == "hard")
{

echo "KURDISTAN";

}

?>
```

ئه نجام:

```
KURDISTAN
```

==

ئه م نیشانیه به کاردێت بۆ یه کسانه واته ئه گه ر بمانه وێت مه رجه که والێ بکه ین که ئه گه ر یه کسان بوو به ه ئه و کات کاره که بکات .

<

ئه مه نیشانه ی بچووکتره واته ئه گه ر وادابنێین که مه رجه که مان بچوکتر بێت له ه ئه و کات کاره که مان بۆ بکات

>

ئه مه نیشانه ی گه وره تره واته ئه گه ر مه رجه که مان وادیاری کرد که گه وره تر بوو له ه ئه و کات کاره که مان بۆ ئه نجام بدات

<=

نیشانه ی بچووکترو یه کسانه

>=

نیشانه ی گه وره تروو یه کسانه .

else

دوای ئه وه ی که مه رجمان بۆ گۆڕاوه که مان دانا وتمان ئه گه ر مه رجه که جێبه جێ بوو ئه وا ئه و کاره ی که پێمان سپاردووه ئه نجامی ده دات به ڵام ئه گه ر مه رجه که جێبه جێ نه بوو ئه وا کاره که مان بۆ ئه نجام نادات . به ڵام ئه گه ر بمانه وێت کارێکی تر ئه نجام بدات له و کاته ی که مه رجه که جێبه جێ نابێت ئه وا پێویسته ئه و فرمانه به کاربهێنین بۆ ئه م کاره به م شێوازه :

```
If()
{
}
Else
{
لێره ئه و کاره دیاری ده که ین که ده مانه وێت ئه نجامی بدات ئه گه ر مه رجه که ته واو نه بوو واته
جێبه جێ نه بوو .


}
```

نموونه :

سه ره تا گۆڕاوێك دیاری ده که ین نرخێکی پێده ده ین بریتی بێت له ٤.

```
$dana = 4;
```

دواتر مه رج داده نێین بۆ گۆڕاوه که مان ئه گه ر گۆڕاوه که مان یه کسان بوو به ٣ ئه و کات کاره که مان بۆ ئه نجام بدات که نووسینێکه .

```
<?php
$dana = 4;

if($dana == 3)
{
```

```
print "kurdistan";
}
?>
```

مە رجە کە مان وا دیاری کرد کە ئە گە ر گۆڕاوە کە یە کسان بوو بە ٣ ئە و کات نووسینێکمان بۆ پڕێنت دە کات کە نووسراوە کوردستان . بە لاّم لە بە ر ئە وە ی مە رجە کە تە واو نیە واتە گۆڕاوە کە مان یە کسان نیە بە ٣ بە لّکو یە کسانە بە ٤ لە بە ر ئە وە کارە کە مان بۆ ئە نجام نادات . جا بۆ ئە وە ی بتوانین کارێك ئە نجام بدە ین لە و کاتە ی کە مە رجە کە تە واو نابێت واتە جێبە جێ نابێت ئە وا ئە و فرمانە بە کاردە هێنین کە تایبە تە بە و کارە :

```
<?php
$dana = 4;

if($dana == 3)
{

print "kurdistan";
}
else
{

print "kurd";
}
?>
```

لە بە ر ئە وە ی مە رجە کە تە واو نیە راستە و خۆ ووشە ی کوردمان بۆ پڕێنت دە کات نە ك ووشە ی کوردستان سە یرکە ن :

```
kurd
```

نموونه :

```
<?php
$dana = 1;

if($dana < 3)
{

print "kurdistan";
}
else
{

print "kurd";
}
?>
```

نموونه ٢:

```
<?php
$dana = 5;

if($dana < 3)
{

print "kurdistan";
}
else
{

print "kurd";
}
?>
```

||

به هۆی ئه م نیشانه یه وه یاخود چاکتر وایه بڵێین ئه م فرمانه وه ده توانین زیاتر له یه ك مه رج دیاری بکه ین بۆ گۆڕاوه که مان یان کاره که مان بۆ نموونه من ٣ مه رج دیاری ده که م ئه گه ر له و ٣ مه رجانه ته نها یه ك مه رجیان جێبه جێ بوو ئه وا کاره که م بۆ ده کات به سه ر که وت و یی ئه و فرمانه له زمانی کوردی پێی ده ڵێن (یان).

نموونه :

```
<?php
$dana = 5;

if($dana < 3 || $dana == 5)
{

print "kurdistan";
}
?>
```

ده بینین به هۆی ئه م فرمانه وه دوو مه رجمان بۆ گۆڕاوه که مان دیاری کردووه مه رجی یه که مان جێبه جێنابێت چونکه نرخی گۆڕاوه که مان بچوکتر نیه له ٣ له به ر ئه وه جێبه جێ نابێت . به ڵام مه رجی دووه مان که له دوای ئه و فرمانه وه دێت || مه رجه که مان جێبه جێ ده بێت چونکه گۆڕاوه که مان یه کسانه به ٥ له به ر ئه وه کاره که مان بۆ ئه نجام ده دات .

ئه نجام :

```
kurdistan
```

نموونه :

```
<?php
$dana = 5;

if($dana < 3 || $dana == 3 || $dana >3)
{
```

```
print "kurdistan";
}
?>
```

ئه نجام :

```
kurdistan
```

&&

به هۆی ئه م فرمانه وه ده توانین زیاتر له یه ك مه رج دابنێین بۆ گۆڕاوه كه مان به لاّم ئه گه ر ئه م فرمانه به كاربهێنین ئه وا ئه گه ر دوو مه رج دابنێین ئه وا پێویسته هه ردوو مه رجه كه جێبه جێ بن واته هه ردوو مه رجه كه ته واو بن ئه وكات كاره كه مان بۆ ئه نجام ده دات .

نموونه :

```
<?php
$dana = 2;

if($dana < 3 && $dana == 2)
{

print "kurdistan";
}
?>
```

وه ك له م نموونه یه به دیار ده كه وێت سه ره تا وه د ده بینین مه رجی یه كه مان ته واوه وه دواتر مه رجی دوه میشمان ته واوه كه واته هه ردوو مه رجه كانمان جێبه جێ ده بن له به ر ئه وه كاره كه ئه نجام ده دات :

```
kurdistan
```

به ڵام ئه گه ر یه کێك له مه رجه کان جێبه جێ نه بوو ئه وا کاره که مان بۆ ئه نجام نادات وه ك ئه م نوونه یه :

```
<?php
$dana = 2;

if($dana < 3 && $dana == 1)
{

print "kurdistan";
}
?>
```

ئه نجام :

بۆ فێربوونی ئه م بابه ته به شێوه ی ده نگ و ره نگ

www.youtube.com/computersoranu

blue.dana66@yahoo.com

bluedana287@yahoo.com

dana.computer92@gmail.com

www.facebook.com/2292.hard.way

switch

به هۆی ئه م فرمانه وه ده توانین مه رج دابنێین واته چه ند مه رجێك به ڵام هه ر مه رجه و کارێکی تایبه تی پێ ده سپێرین واته ئه گه ر من سێ مه رج دیاری بکه م ئه وا مه رجی یه که م ئه گه ر جێبه جێ بوو کارێکی تایبه ت به خۆی ئه نجام ده دات که بۆ مان دیاری کردووه وه هه روه ها مه رجی دووه م و سێ یه م به هه مان شێوه ئه گه ر جێ به جێ بوو ئه وا کاری تایبه ت به خۆیان هه یه که ئێمه دیاری ده که ین واته ئێمه به هۆی ئه م فرمانه وه ده توانین هه ر مه رجه و که جێبه جێ بوو کاری تایبه ت به خۆی هه یه بۆ هه ر مه رجێك به م شێوازه :

```
Switch()
{

}
```

سه ره تا ئه گه ر بمانه وێت ئه م فرمانه به کاربهێنین ئه وا پێویستمان به گۆڕاو ده بێت بۆ ئه م کاره بۆ یه سه ره تا گۆڕاوێك دیاری ده که ین نرخێکی پێده ده ین :

```
<?php

$dana = 3;


?>
```

دواتر ئه و فرمانه به کارده هێنین واته ئه گه ره کان دیاری ده که ین بۆ ئه و گۆڕاوه ی که دیاریمان کردووه :

```
<?php

$dana = 3;
switch($dana)
{


}
?>
```

case

به هۆی ئه م فرمانه وه مه رجه کان دیاری ده که ین به م شێوازه :

```
<?php

$dana = 3;
switch($dana)
{
case 1:



}
?>
```

وه ك ده بینین مه رجێکمان دیاری کرد وامان دانا که ئه گه ر گوڕاوه که مان یه کسان بوو به ١ ئه وا کارێکمان بۆ ئه نجام بدات :

```
<?php

$dana = 3;
switch($dana)
{
case 1:
print "one";


}
?>
```

ئه گه ر مه رجه که جێبه جێ بوو ئه وا ووشه یه کمان بۆ پڕێنت ده کات .

break

ئه م فرمانه پێویسته له دوای هه موو مه رجێکه وه دابنرێت چونکه ئه گه ر ئه م فرمانه دانه نرێت ئه وا ئه گه ر مه رجێ یه که میش جێبه جێ بێت به لاّم راسته وخۆ مه رجی دواتریش کار ده کات هه ر چه

نده مه رجی دواتر جێیه جێ نابێت .بۆیه پێویسته له دوای هه ر مه رجێك كه كاره كه ت دیاری كرد ئه وا له دوای كاره كه بینوسیت :

```
<?php

$dana = 3;
switch($dana)
{
case 1:
print "one";
break;

}
?>
```

وه ك ده بینین به م شێوازه مه رجه كان دیار ی ده كه ین له گه ڵ كاره كانینان ئێستا مه رجێكی تر دیاری ده كه ین ::

```
<?php

$dana = 3;
switch($dana)
{
case 1:
print "one";
break;

case 3:
print"three";
break;
}
?>
```

ده بینین مه رجی یه كه م جێیه جێ نابێت له به ر ئه وه ی گۆڕاوه كه مان یه كسان نیه به ١ به ڵام مه رجی دووه م جێیه جێ ده بێت له به ر ئه وه ی گۆڕاوه كه مان یه كسانه به ٣ له به ر ئه وه مه رجی دووه م جێیه جێ ده كات له گه ڵ كاره كه ی ئه نجام :

```
three
```

default

ئه م فرمانه بۆ ئه وه به کاردێت ئه گه ر هیچ کام له مه رجه کان جێیه جێ نه بوون ئه و کات پێویسته ئه م فرمانه به کاربهێنین وه هه روه ها ده توانین کاریشی پێبسپێرین له و کاته ی که هیچ کام له مه رجه کان جێیه جێ نابن :

نموونه :

```
<?php

$dana = 3;
switch($dana)
{
case 1:
print "one";
break;

case 2:
print"three";
break;

default:
print "hech kam la marjakan tawaw nen ";
}
?>
```

ئه نجام :

```
hech kam la marjakan tawaw nen
```

نموونه ١:

```
<?php

$dana = "you";

switch($dana)
{
case "you":
print "one";
break;

case 2:
print"three";
break;

default:
print "hech kam la marjakan tawaw nen ";
}
?>
```

نموونه ٢:

```
<?php

$dana = 4;
switch($dana)
{
case "you":
print "one";
```

```
break;

case 2:
print"three";
break;

default:
print "hech kam la marjakan tawaw nen ";
}
?>
```

while

ئه م فرمانه به کاردێت بۆ ئه وه ی که بمانه وێت کارێك چه ند جارێك دووباره بکرێته وه وه هه روه ها ده توانین ئه وه ش دیاری بکه ین که هه تاوه کو که ی ئه و کاره مان بۆ دووباره بکاته وه یان ئه نجام بدات وه هه روه بۆ ئه م کاره ش پێیوستمان به وه هه یه که گۆڕاو به کاربهێنین به م شێوازه :

```
While( لێره مه رجی راوه ستانی کاره که دیاری ده که ین)
{

}
```

سه ره تا ده بێت گۆڕاوێك دیاری بکه ین وه هه روه ها نرخێکی پێبده ین :

```
<?php

$dana = 1;


?>
```

دواتر ده بێت ئه و مه رجه دیاری بکه ین بۆ ئه وه ی که ی کاره که مان رابوه ستێت :

```
<?php

$dana = 1;
```

```
while($dana <= 5)
{

}
?>
```

مه رجه كه مان واديارى كرد هه تاوه كوو گۆڕاوه كه مان بچوكتروو يه كسان بوو به ٥ ئه وا به رده وام كاره كه ى ئه نجام بدات به لام هه ركاتێك نرخى گۆڕاوه كه مان بوو به ٥ ئه وا ده بينين مه رجه كه مان جێبه جێ بوو واته گۆڕاوه كه مان يه كسان بوو به ٥ ئه و كاته له كاركردن ده وه ستێت .

```
<?php

$dana = 1;
while($dana <= 5)
{
print " i miss you so much  ";
}
?>
```

وه ك ده بينين كاره كه مان دياری كرد .

به لام ئه گه ر سه يرى ئه نجامه كه ى بكه ين ئه وا به هيچ شێوازێك مه رجه كه مان جێبه جێ نابێت چونكه نرخى گۆڕاوه كه مان زياد نابێت بۆ يه ده بێت وابكه ين كه هه ر جاره و به رنامه كه كاره كه ى ده كات كاتێك ده گه رێته وه بۆ ئه وه ى بزانێت مه رجه كه جێبه جێ بووه يان نا ئه وا پێويسته نرخى گۆڕاوه كه مان يه ك يه ك زياد بكات به م شێوازه :

```
<?php

$dana = 1;
while($dana <= 5)
{


print " i miss you so much</br>  ";
$dana++;
}
?>
```

ئێستا هه ر جاره و که مه رجه که ده پشکنێت ئه وا نرخی گۆڕاوه که مان زیاد ده کات هه تاوه کو ده گاته ٥ ئه و کات له کاره که ی ده وه ستێت چونکه مه رجه که جێبه جێ ده بێت :

سه یرکه ن :

```
i miss you so much
i miss you so much
i miss you so much
i miss you so much
i miss you so much
```

وه ك ده بینین ٥ جار کاره که ی بۆ ئه نجام داوین چونکه نرخی گۆڕاوه که مان یه ك یه ك زیاد بوو تاوه کو گه یشت به ٥ ئه و کاتیش له به ر ئه وه ی مه رجه که جێبه جێ بوو ئه وا له کار کردن وه ستا .

نموونه :

```
<?php

$dana = 1;
while($dana<=5)
{
echo "i miss you so much </br>";
$dana = $dana + 2;
}
?>
```

له م نموونه ی سه ره وه وامان کرد نرخی گۆڕاوه که مان دوو دوو زیاد ده کات :

```
i miss you so much
i miss you so much
i miss you so much
```

نموونه :

```
<?php

$dana = 1;
while($dana<=5)
{
```

```
echo "i miss you so much </br>";
echo "$dana </br>";
$dana = $dana + 1;
}
?>
```

له م نموونه یه سه یر بکه ن نرخی گۆڕاوه که مان چۆن زیاد ده بن :

```
i miss you so much
1
i miss you so much
2
i miss you so much
3
i miss you so much
4
i miss you so much
5
```

نموونه :

```
<?php

$dana = 10;
while($dana>1)
{
echo "KURD </br>";
echo "$dana </br>";
$dana = $dana - 1;
}
?>
```

for

به هۆی ئه م فرمانه وه ده توانین کارێك چه ند جارێك دووباره بکه ینه وه واته وه کو ئه و فرمانه ی پێشوو به لاَم لێره دا گۆڕاوه که و مه رجه که و زیاد کردنی نرخی گۆڕاوه که هه مووی له یه ك هێڵ ده نووسرێن به م شێوازه :

```
For( لێره دیاریان ده که ین)
{

}
```

سه ره تا ده بێت گۆڕاوه که دیاری بکه ین به م شێوازه :

```
for($dana=3;)
{

}
```

دوای ئه وه ی گۆڕاوه که مان دیاری کرد ئه م جار هه ر له دوای گۆڕاوه که مه رجه که دیاری ده که ین واته مه رجی راوه ستانی کاره که :

```
for($dana=3;$dana>=7;)
{

}
```

وه ك ده بینین مه رجه که شمان دیاری کرد ئه م جاره ده بێت له دوای مه رجه که وابکه ین که نرخی گۆڕاوه که مان زیاد بکرێت یه ك یه ك یان دوو دوو به ئاره زوی خۆت :

```
for($dana=3;$dana>=7;$dana++)
{

}
```

دواتر ئه و کاره دیاری ده که ین که ده مانه وێت ئه نجامی بدات :

```
for($dana=3;$dana>=7;$dana++)
{

echo "KURDISTAN </br>";
```

```
}
```

نموونه :

```
<?php

for($dana=1;$dana<=10;$dana++)
{
echo "kurdistan</br>";
}
?>
```

ئه نجام :

```
kurdistan
kurdistan
kurdistan
kurdistan
kurdistan
kurdistan
kurdistan
kurdistan
kurdistan
kurdistan
```

نموونه ٢:

```
<?php

for($dana=10;$dana>1;$dana--)
{
echo "kurdistan</br>";
}
?>
```

ئه نجام :

```
kurdistan
kurdistan
kurdistan
kurdistan
kurdistan
kurdistan
kurdistan
kurdistan
kurdistan
```

Array

به هۆی ئه م فرمانه وه ده توانین کۆمه ڵه نرخێك دیاری بکه ین بۆ یه ك گۆڕاو واته ده توانین ئێمه چه ند نرخمان بوێت دیاری بکه ین بۆ یه ك گۆڕاو وه هه روه ها شوێنی نرخی گۆڕاوه کان تایبه ته واته هه ر شوێنه و ژماره ی تایبه ت به خۆی هه یه که شوێنی نرخه کان یان داتاکان له 0 ه وه ده ست پێ ده کات هه تا کۆ تایی سه ره تا گۆڕاوێك دیاری ده که ین :

```
<?php

$dana



?>
```

دوای ئه وه ی گۆڕاوه که مان دیاری کرد ئه وا ده بێت ئه و فرمانه بنووسین بۆ ئه وه ی بتوانین کۆمه ڵێك نرخی پێبده ین :

```
<?php

$dana = array



?>
```

ئێستا ده مانه وێت نرخ بده ین به گۆڕاوه که مان :

```
<?php
```

```
$dana = array("لیره نرخه کان داده نێین","","");

?>
```

ئێستا ده مانه وێت ٣ نرخ بده ین به گۆڕاوه که مان :

```
<?php

$dana = array("dana","soran","twana");

?>
```

وه ك ده بینین به م شێوازه زیاتر له یه ك نرخمان دا به گوڕاوه که مان به لام بۆ ئه وه ی بتوانین شوێنی هه ر نرخێك ببینین ئه وا ئه م کاره ده که ین :

```
<?php

$dana = array("dana","soran","twana");

print_r ($dana);

?>
```

ئێستا سه یری ئه نجامه که ی بکه ن ده بینین هه ر نرخه و شوێنه که ی دیاری ده کات کا به هۆیه وه ده توانین دواتر کامه نرخمان بوێت ئه وا بانگی ئه و شوێنه ده که ین که ئه و نرخه ی مه به ستمانه تێیدایه :

```
Array ( [0] => dana [1] => soran [2] => twana )
```

وه ك له وێنه که دیاره هه ر ناوه و شوێنی تایبه ت به خۆی هه یه وه هه روه ها ئه گه ر بمانه وێت بۆ نمونه ناوی یه که م به کاربهێنین یان پرێنتی بکه ین ئه وا به م شێوازه ئه م کاره ده که ین :

```
<?php

$dana = array("dana","soran","twana");

echo "$dana[0]";
```

```
?>
```

وە لە نمونە کە بە دیار دە کە وێت ئێمە شوێنی ئە و ناوە مان نووسی کە شوێنە کە ی بریتی بوو لە 0 بە لام ئە گە ر بمانە وێت ناوی دووە م پرێنت بکە ین ئە و کات دە بێت 1 دابنێن چونکە ناوی دووە م شوێنە کە ی بریتیە لە 1 کە واتە هە ر داتایە و یان هە ر نرخە و شوێنی تایبە ت بە خۆی هە یە کە دە توانین بانگیان بکە ین ئە نجام :

```
dana
```

ئە گە ر بمانە وێت نرخی سێیە م یان ناوی سێیە م پرێنت بکە ین ئە وا شوێنە کە ی بریتیە لە 2 چونکە شوێنی داتاکان یان نرخە کان لە 0 ە وە دە ست پێدە کات :

```
<?php

$dana = array("dana","soran","twana");

echo "$dana[2]";

?>
```

ئە نجام :

```
twana
```

foreach

ئه م فرمانه وه ك ئه وه وايه كه تۆ شتێك دووباره بكه يته وه به ڵام ئه م فرمانه به كاردێت له گه ڵ ئه و گۆڕاوانه ی كه زياتر له يه ك نرخيان هه يه تۆ ئه م فرمانه به كارده هێن بۆ هه موو نرخه كان كه تايبه تن به گۆڕاوه كه :

سه ره تا گۆڕاوێك دياری ده كه ين دواتر چه ند نرخێكی پێده ده ين :

```
<?php
$dana = array("dana","twana","hana");
?>
```

دواتر ئه م فرمانه به كارده هێنين سه ره تا ده بێت ته نها ئه و نرخانه مان بۆ پيشان بدات كه له ناو گۆڕاوه كه دا بوونيان هه يه :

```
<?php
$dana = array("dana","twana","hana");
foreach()
{



}
?>
```

وه ك وتمان بۆ ئه وه ی بتوانين نرخی گۆڕاوه كان به كاربهێنين ده بێت گۆڕاوه كه مان له ناو ئه و فرمانه بنووسين :

```
<?php
$dana = array("dana","twana","hana");
foreach($dana)
{



}
?>
```

به ڵام بۆ ئه وه ی بتوانين نرخی گۆڕاوه كه ببينين ده بێت ئه م كاره بكه ين :

```
<?php
$dana = array("dana","twana","hana");
foreach($dana as $value)
{



}
?>
```

ئێستا واده که ین که ئه و داتایانه ی یان ئه و نرخانه ی که له ناو گۆڕاوه که هه ن بیان بینین :

```
<?php
$dana = array("dana","twana","hana");
foreach($dana as $value)
{

echo "$value </br>";
}
?>
```

سه یری ئه نجامه که ی بکه ن :

```
dana
twana
hana
```

وه ده بینین هه موو ناوه که نی بۆ مان پرێنت کردووه ئێستا ئه گه ر هه ر نرخێك زیاد بکه ین بۆ گۆڕاوه که مان ئه وا زیاد ده بێت :

```
<?php
$dana = array("dana","twana","hana","soran");
foreach($dana as $value)
{

echo "$value </br>";
}
?>
```

سه یرکه ن :

```
dana
twana
hana
soran
```

وه هه روه ها ده توانین ریزبه ند بۆ ئه و ناوانه یان ئه و داتایانه دابنێن که له ناو گۆڕاوه که دان بۆ ئه م کاره سه ره تا گۆڕاوێکی تر دیاری ده که ین نرخێکی پێ ده ده ین بریتی بێت له ١:

```
<?php
$num = 1;
$dana = array("dana","twana","hana","soran");
foreach($dana as $value)
{

echo "$value </br>";
}
?>
```

دواتر واده که ین که ئه م نرخه هه ر جاره و که ناوێك وه رده گرێت ئه وا به یه ك یه ك زیاد بکرێت واته ئه گه ر ٥ نرخمان هه بوو بۆ گۆڕاوه که مان ئه وا نرخی ئه و گۆڕاوه ی که ژماره یه ده بێت به ٥ :

```
<?php
$num = 1;
$dana = array("dana","twana","hana","soran");
foreach($dana as $value)
{

echo "$value </br>";
$num++;
}
?>
```

دواتر ده بێت ئه و ژمارانه پرێنت بکه ین له گه ڵ ناوه کان :

```
<?php
$num = 1;
$dana = array("dana","twana","hana","soran");
foreach($dana as $value)
{
```

```
echo "$num is  $value </br>";
$num++;
}
?>
```

سه یربکه ن :

```
1 is dana
2 is twana
3 is hana
4 is soran
```

واته مه رجی راوه ستانی ژماره کان یان کاره که به نده به ژماره ی ئه و نرخانه ی که له گۆڕاوه که بوونیان هه یه :

```
<?php
$num = 1;
$dana = array("dana","twana","hana","soran","ali");
foreach($dana as $value)
{

echo "$num is  $value </br>";
$num++;
}
?>
```

سه یرکه ن :

```
1 is dana
2 is twana
3 is hana
4 is soran
5 is ali
```

$POST

بێگومان بە کارهێنانی فۆڕم یە کێکە لە کارە هە رە سە رە کیە کان بۆ دروستکردنی ویب سایت جا ئە و فۆرمە چ بۆ ناردنی زانیاری بێت یان وە رگرتنی زانیاری ئە وا پێویستە ئە و زانیاریانە ی کە بە کارهێنە ر دە یانە وێت بینێرێت ئە وا لە رێگە ی پی ئێچ پی یە وە پە یوە ندی دە کات بە داتا بە یس بۆ ئە وە ی ئە و زانیاریە ی کە بە کارهێنە ر دە ینێرێت ئە وا خە زن ببێت لە ناو داتا بە یس .

وە ئە و فرمانە ی سە رە وە تایبە تە بە و فۆرمە ی کە زانیاری وە ردە گرێت لە بە کارهێنە ر بۆئە وە ی بتوانین فۆرم بە کاربهێنین پێویستە زمانی ئێچ تی ئێم ئێڵ بە باشی بزانیت بۆ ئە وە ی کێشە ت بۆ دروست نە بێت چونکە بە کارهێنە ر ناتوانێت ئە و کۆدانە ببینێت کە تایبە تن بە پێ ئێچ پی .

سە رە تا فۆرمێکی سادە دروست دە کە ین کە تە نها لە یە ك چوارگۆشە پێك هاتبێت :

```
<form method="POST" action="">

<input type="text" name="nawt">

</form>
```

وە ك دە بینین فۆڕمێکی سادە مان دروست کردووە :

dq

Name

ئە م فرمانە ی سە رە وە گرنگترین فرمانە کە لە بە شی فۆرم دا بوونی هە یە چونکە بە هۆی ئە م فرمانە وە دە توانین ئە و زانیاریانە وە ربگرین کە بە کارهێنە ر دە یان نووسێت یاخود ئە م فرمانە بە کاردێت بۆ پە یوە ندی کردن لە نێوان ئێچ تی ئێم ئێڵ و پی ئێچ پی :

چونکە وتمان هە ر سێ شتە کە زمانی ئێچ تی ئێم ئێڵ و پی ئێچ پی و داتا بە یسی ویب سایتە کە مان هە ر سێکیان پە یوە ندیان بە یە کە وە هە یە :

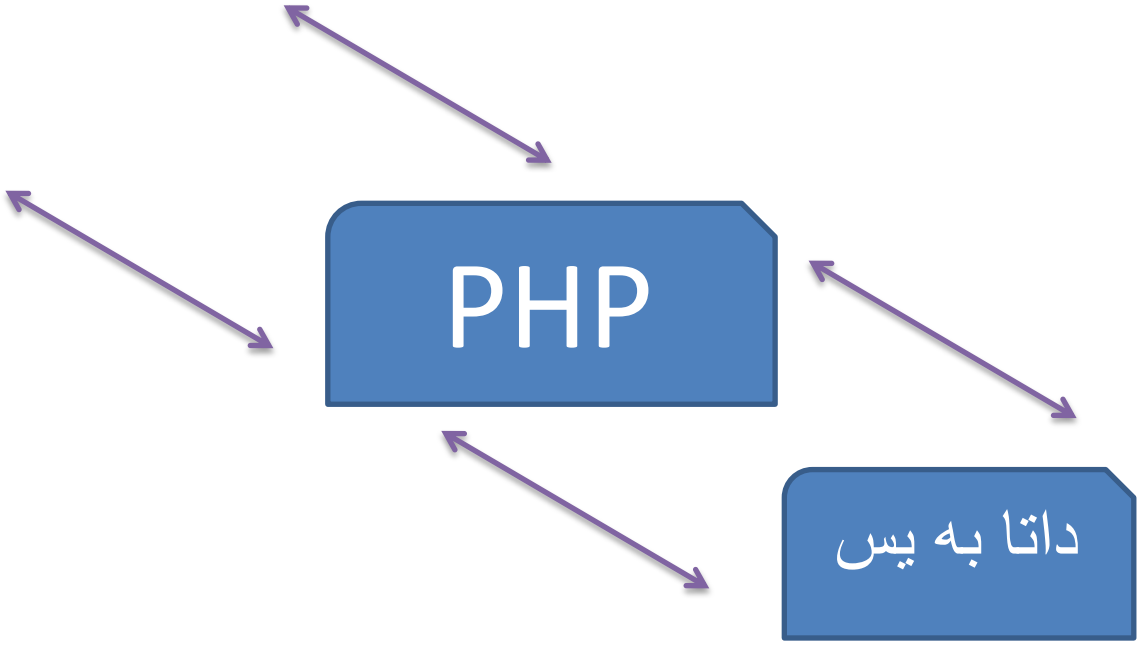

وه ك له نموونه كه ی سه ره وه فۆرمێكی ساده مان ده ست كه وت ده مانه وێت هه ر شتێك كه له ناو فۆرمه كه بنوسرێت راسته و خۆ پێ ئێچ پی وه ریبگرێت بۆ ئه م كاره ده بێت سه ره تا گۆڕاوێك دیاری بكه ین تایبه ت ده كه ین به و چوارگۆشه یه كه له فۆرمه كه دا بونی هه بوو كه ده مانه وێت زانیاریه كانی لێ وه ربگرین :

```
<form method="POST" action="">

<input type="text" name="nawt">

</form>

<?php

$name =

?>
```

$_POST[‘’];

ئه م فرمانه به کاردێت بۆ ئه وه ی چوار گۆشه کان بناسینه وه به هۆی ناوه کانیان بۆ نموونه ئه گه ر فۆرمێکمان هه بێت که کۆمه ڵێك چوارگۆشه ی هه بێت به م فرمانه کامه چوارگۆشه ت ده وێت ده توانیت بیکه یت به نرخی گۆڕاوه که ت بێگومان چوارگۆشه کانیش زانیاریان له نا و ده نووسرێت واته کاتێك به کارهێنه ر زانیاریه که ی نووسی که ناردی ئه و کات ئه و شته ی که نووسیویه تی ده بێت به نرخی ئه و گۆڕاوه :

```
<form method="POST" action="">

<input type="text" name="nawt">

</form>

<?php

$name =$_POST['nawt'];

?>
```

ئێستا هه ر زانیاریه کت له ناو ئه و چوارگۆشه یه داخل بکه یت راسته و خۆ ده بێت به نرخی گۆڕاوه که با ئه م کرداره تاقی بکه ینه وه :

```
<form method="POST" action="">

<input type="text" name="nawt">

</form>

<?php

$name =$_POST['nawt'];
echo "$name";

?>
```

ئێستا نرخی گۆڕاوە کە پرێنت دە کە ین سە یرکە ن :

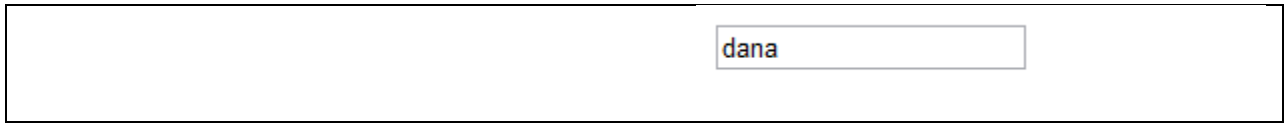

ئێستا وە ك لە وێنە کە دیارە ناوێکمان داخل کردووە ئە وا کاتێك ئینتە ر دە کە ین واتا زانیاریە کە دە نێرین راستە و خۆ ئە و ناوە دە بێت بە نرخی گۆڕاوە کە مان سە یرکە ن :

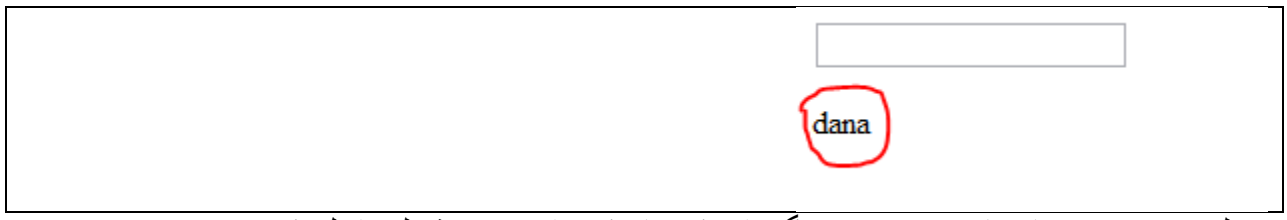

وە ك دە بینین هە مان ناو بوە تە نرخی گۆڕاوە کە مان کە واتە هە ر شتێك داخل بکە یت دە بێت بە نرخی ئە و گۆڕاوە ی کە دروستمان کرد :

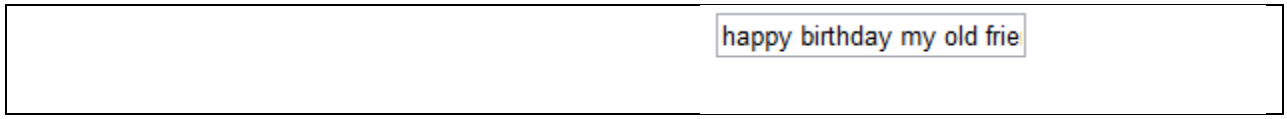

ئە نجام :

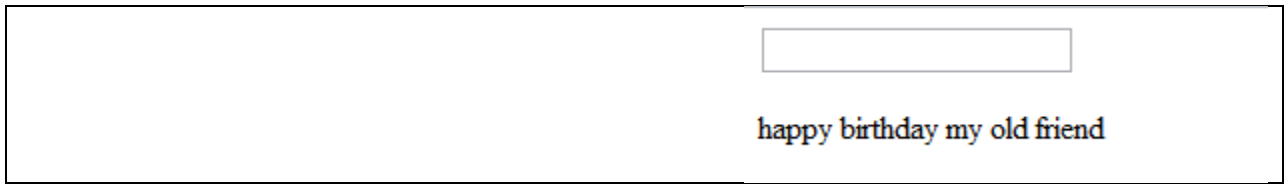

نموونە یە کی تر :

```
<form method="POST" action="">

<input type="text" name="age">

</form>

<?php

$name = $_POST['age'];
echo "your age is $name";

?>
```

ئە نجام :

20

ئه نجام :

your age is 20

نموونه یه کی تر :

```
<form method="POST" action="">

<input type="text" name="firstname"><br>
<input type="text" name="age"><br>
<input type="text" name="city"><br>
<input type="submit" value="send">
</form>

<?php

$name = $_POST['firstname'];
$age = $_POST['age'];
$city = $_POST['city'];
echo "my name is $name iam $age years old and iam live in $city";

?>
```

سه یرکه ن :

dana
20
soran
send

سه یری بکه ن :

my name is dana iam 20 years old and iam live in soran

$_GET

ئه م فرمانه ش هه مان کارمان بۆ ده کات واته تایبه ته به وه رگرتنی زانیاری له لایه ن به کارهێنه ره وه که به کارهێنه ر داوای زانیاریه ك ده کات راسته و خۆ به هۆی ئه م فرمانه وه ده توانین زانیاریه که بده ین به به کارهێنه ر بێگومان ئه م زانیاریه ش له ناو داتابه یسی ویب سایته که مان هه ڵگیراوه هه رکاتێك که به کارهێنه ر داوای بکات ئه وا راسته و خو زانیاریه که ی پێ ده دات به ڵام ئه گه ر بوونی هه بێت له ناو داتا به یس .

وه هه روه ها ده توانین ئه م فرمانه ش به کاربهێنین بۆ ناردنی زانیاری له به کارهێنه ره وه بۆ داتا به یس وه هه روه ها به کاردێت بۆ به ستنه وه ی یاخود په یوه ندی کردنی ئێچ تی ئێم ئێڵ و پی ئێچ پی و داتا به یس :

نمونه :

```
<form action="" method="GET">
<input type="name" name="name"><br>
<input type="submit" value="send">
</form>
<?php

$name = $_GTE['name'];
echo "$name";
?>
```

سه یرکه ن :

dana

send

سه یرکه ن :

my name is dana

If.....$_POST

ده توانین مه رج دابنێین بۆ ئه و نرخانه ی که ده ستمان ده که ون له لایه ن به کارهێنه ره وه یان له لایه ن ئه و فۆرمانه ی که زانیاریان تێدا داخل ده کرێت .

پێشتر باسی هه موو فرمانه کانمان کرددووه بۆ یه دووباره باسی ناکه ینه وه ته نها نموونه کان ده خه ینه به رچاو :

```
<form action="" method="POST">
<input type="name" name="name"><br>
<input type="submit" value="send">
</form>
<?php

$name = $_POST['name'];
if($name=="dana")
{

echo "ohh you use my name !!";
}
?>
```

له و نموونه یه دا مه رجێکمان دیاری کرد وامان دیاری کرد که ئه گه ر ئه و به کارهێنه ره ی که ناوه که ی داخڵ ده کات ناوه که ی بریتی بێت له (دانا) ئه وا ئاگادارکردنه وه یه کی پێ بدرێت :

dana

send

سه یرکه ن ئێستا مه رجه که مان ته واوه چونکه ناوه که مان داخڵ کردووه که بریتیه له (دانا)

ohh you use my name !!

به ڵام ئه گه ر ئه و ناوه ی داخڵ نه کرد واته ناوێکی تری داخڵ کرد ئه وا شتێکی تر ئه نجام بدات :

```
<form action="" method="POST">
<input type="name" name="name"><br>
<input type="submit" value="send">
</form>
<?php

$name = $_POST['name'];
if($name=="dana")
{

echo "ohh you use my name !!";
}else
{
echo "ok you can use it ";
}
?>
```

سه یربکه ن :

haween

send

سه یرکه ن :

ok you can use it

Switch..... $_POST

وه هه روه ها ده توانین زیاتر له یه ك مه رج دابنێن بۆ ئه و گۆڕاوانه كه نرخه كه یان له لایه ن به كارهێنه ره وه وه رده گرن نموونه :

```
<form action="" method="POST">
<input type="name" name="name"><br>
<input type="submit" value="send">
</form>
```

```
<?php

$name = $_POST['name'];
switch($name)
{
case "dana":
echo "ohh my name";
break;
case "twana":
echo "name my brother";
break;
default:
echo "ok you can use it ";
}
?>
```

ئه نجام :

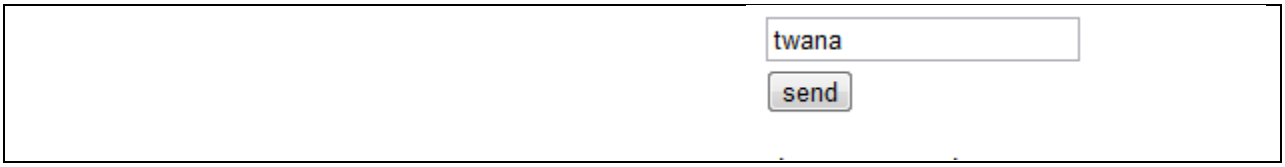

سه یرکه ن :

name my brother

While……$_POST

وه هه روه ها ئه و نرخه ی که له به کارهێنه ر وه رده گرین ده یکه ینه به نرخی گۆڕاوه که مان ده توانین چه ند جاره ی بکه ینه وه نموونه :

```
<form action="" method="POST">
<input type="name" name="name"><br>
<input type="submit" value="send">
</form>
<?php
```

```
$name = $_POST['name'];
$num = 1;
while($num<=10)
{
echo "$name</br>";
$num++;

}
?>
```

سه یری ئه ن جامه که ی بکه ن :

i miss you

send

ئه نجام :

i miss you
i miss you
i miss you
i miss you
i miss you
i miss you
i miss you
i miss you
i miss you
i miss you

به م شێوازه ده توانیت هه موو کرداره کان ئه نجام بده یت که پێشتر باسمان لێوه کردووه کاتێك که بته وێت که نرخه که ی گۆڕاوه کان له به کارهێنه ر وه ربگریت یانیش بته وێت ئێچ تی ئێم ئێڵ و پی ئێچ پی به یه که وه ببه ستیه ته وه .

Isset

ئه م فرمانه به کاردێت بۆ ئه وه ی ئه و که سه ی که زانیاریه کان پرده کاته وه بۆ نموونه ده مانه وێت ئه م ناوه که ی پڕبکاته وه ئه وا پێویسته ئه م فرمانه به کاربهێنین واته ئه گه ر ناوه که ی داخڵ کرد کاره که مان بۆ ئه نجام بدات به ڵام ئه گه ر داخڵی نه کرد ئه وا ئاگاداری بکاته وه که ناوه که ت داخل بکه :

```
<form action="" method="POST">
<input type="name" name="name"><br>
<input type="submit" value="send">
</form>
<?php

$name = $_POST['name'];
if(isset($_POST['name']))
{

}else
{
echo "plses fill your name";

}
?>
```

ئیستا خانه که به به تاڵی جێبهێڵه :

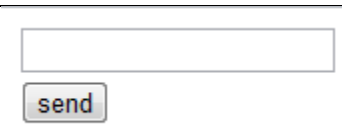

سه یرکه ن :

plses fill your name

نووسه ر :

دانا

date

به هۆی ئه م فرمانه وه ده توانین به روارمان ده ست بکه وێت که ئه م به رواره ی که ده ستمان ده که وێت په یوه سته به به رواری کۆمپیوته ره که ته وه وه به کارهێنانی زۆرئاسانه به م شێوازه :

```
<?php

echo date('y/m/d');


?>
```

Y

ئه مه به کاردێت بۆ ده سکه و تنی به رواری ساڵ واته چ ساڵێکه

M

ئه مه به کاردێت بۆ ده سکه وتنی مانگ واته مانگی چه نده

D

ئه مه به کاردێت بۆ ده سکه وتنی به رواری رۆژ واته چ رۆژێکه

سه یری ئه نجامه که ی بکه ن :

```
12/06/24
```

Php...mail

ئه م فرمانه یه کێکه له فرمانه هه ر به سوده کان که ده توانین به هۆیه وه ئیمه یڵ بنێرین له ماڵپه ره که مانه وه بۆ ئه و که سه ی که مه به ستمانه یان ئه و که سه ی که ئیمه یڵی بۆ ده نێیرین سه ره تا ده بێت شێوازی به کارهێنانی ئه م فرمانه به م شێوازه بێت :

```
mail($to,$subject,$message,$headers);
```

سه ره تا ده بێت ئه مانه روون بکه ینه وه :

$to

ئه م گۆڕاوه ته رخان ده که ین بۆ ئه و که سه ی که ده مانه وێت مه یڵی بۆ بنێرین ئه وا ئیمه یڵی که سه که له م شوێنه ده نووسین :

```
<?php
$to = "blue.dana66@yahoo.com";


?>
```

$subject

ئه م گۆڕاوه ش تایبه ته به سه ردێری بابه ته که ت :

```
<?php
$to = "blue.dana66@yahoo.com";
$subject = "hello iam dana ";

?>
```

$message

ئه م گۆڕاوه ش تایبه ته به ناوه ڕۆکی بابه ته که ت واته لێره درێژه ی په یامه که ت بۆ ئه و که سه ده نووسی :

```
<?php
$to = "blue.dana66@yahoo.com";
$subject = "hello iam dana ";
```

```
$message = "hello hoow are you ?....";

?>
```

$from

ئه م گۆڕاوه به کاردێت بۆ ئه وه ی که ده بێت تۆ ئیمه یڵه که ی خۆتی بۆ بنووسی بۆ ئه وه ی که سه که بزانێت ئه م په یامه ی له لایه ن کێوه بۆ هاتووه :

```
<?php
$to = "blue.dana66@yahoo.com";
$subject = "hello iam dana ";
$message = "hello hoow are you ?....";
$from = "computer.dana@gmail.com";

?>
```

$headers

ئه مه به کاردێت بۆ ئه وه ی که پێشانی که سه که بدات که ئه و په یامه له لایه ن ئه و ئیمه یڵه وه بۆ ت هاتووه :

```
<?php
$to = "blue.dana66@yahoo.com";
$subject = "hello iam dana ";
$message = "hello hoow are you ?....";
$from = "computer.dana@gmail.com";
$headers = "from :$from";
?>
```

دواتر پێویسته هه موو گۆ ڕاوه کان یه ك له دوای یه ك به بی پێش و پاش ریزیان بکه ین به م شێوازه :

```
<?php
$to = "blue.dana66@yahoo.com";
$subject = "hello iam dana ";
$message = "hello hoow are you ?....";
$from = "computer.dana@gmail.com";
```

```
$headers = "from :$from";
mail($to,$subject,$message,$headers);

?>
```

وه ك ده بینین هه موو مان یه ك له دوای یه ك دانا وه :

```
<?php
$to = "blue.dana66@yahoo.com";
$subject = "hello iam dana ";
$message = "hello hoow are you ?....";
$from = "computer.dana@gmail.com";
$headers = "from :$from";
mail($to,$subject,$message,$headers);
echo "mail sent to $to ";
?>
```

سه یری ئه نجامه كه ی بكه ن :

```
mail sent to blue.dana66@yahoo.com
```

ئیستا ئیمه له كه به سه ركه و ت و ی گه یشت

بۆ سه رنج و تێبینیه كانتان

Blue.dana66@yahoo.com

www.facebook.com/2292.hard.way

www.youtube.com/computersoranu

include

ده توانین به هۆی ئه م فرمانه وه ئه گه ر لینکێکمان هه بێت بمانه وێت له ناو لینکێکی تر په خشی بکه ین ئه وا به هۆی ئه م فرمانه وه ئه و کاره ده که ین که سوودی زۆر ده بێت به م شێوازه :

```
Include('لێره ئه و لینکه دابنێ که مه به ستته');
```

نموونه :

سه ره تا ده مانه وێت دوو فایل دروست بکه ین به فۆرماتی پی ئێچ پی :

بۆ لینکی یه که م یاخود فایلی یه که م :

```
<?php
echo "this is another link";
?>
```

بۆ فایلی دووه م یاخود لینکی دووه م :

```
<?php

echo "it is the second link";


?>
```

ئێستا ده مانه وێت لینکی دووه م یاخود فایلی دووه م له نا و فایلی یه که م په خش بکه ین واتا بانگی بکه ین :

```
<?php

include("second.php");
echo "this is another link";
?>
```

سه یری ئه نجامه که ی بکه :

it is the second linkthis is another link

2 1

چه ند نموونه یه ك

نموونه ١:

```
<form method="POST" action="">

capital of kurdistan ?<br>

<input type="text" name="answer"><br>
<input type="submit" value="send">
</form>
<?php

$ans =$_POST["answer"];

if($ans=="hewler")
{
echo "your answer correct";
}
else
{
echo "your answer wrong!";
}
?>
```

ئه نجام :

capital of kurdistan ?
hewler
send

سه یرکه ن وه ڵامه که مان ته واوه :

your answer correct

به ڵام ئه گه ر وه ڵامه که مان هه ڵه بێت :

capital of kurdistan ?
duhok
send

ئیستا راسته و خۆ پێمان ده ڵێت وه ڵامه که ت هه ڵه یه :

your answer wrong!

نموونه ٢:

```
<form method="POST" action="">

capital of kurdistan ?<br>

your email:<input type="text" name="email"><br>
repeat email:<input type="text" name="email2"><br>
<input type="submit" value="check">
</form>
<?php

$email =$_POST["email"];
$email2 =$_POST["email2"];

if($email==$email2)
{
```

```
echo"your email correct";
}else
{
echo "plese check your email";
}

?>
```

ئه نجام :

capital of kurdistan ?
your email: ue.dana66@yahoo.com
repeat email: ue.dana66@yahoo.com
check

ئێستا هه ردوو ئیمێڵه که مان وه ك یه كن له به ر ئه وه مه رجه که مان ته واو ه:

your email correct

به ڵام ئه گه ر هه ردوو ئیمێڵه که مان وه ك و یه ك نه بوون ئه و كات مه رجه که مان ته واو نابێت :

your email: ue.dana66@yahoo.com
repeat email: ıedana287@yahoo.com
check

سه یری ئه نجامه که ی بکه ن :

plese check your email

نموونه ٣:

```
<form method="POST" action="">

multiply<br>

your numbeer:<input type="text" name="numb"><br>
<input type="submit" value="check">
```

```
</form>
<?php

$numb =$_POST["numb"];
$num = 1;
while($num<$numb)
{
$mult = $num*$numb;
echo "$num jaran $numb yaksana ba $mult</br>";
$num++;
}
?>
```

ئێستا ژمارە کە داخڵ بکە بۆ دە سکە وتنی جارانە کە ی :

multiply
your numbeer: 6
check

ئە وە ش ئە نجامە کە ی :

1 jaran 6 yaksana ba 6
2 jaran 6 yaksana ba 12
3 jaran 6 yaksana ba 18
4 jaran 6 yaksana ba 24
5 jaran 6 yaksana ba 30

نموونە ٤:

```
<html>
<head>
<title>last example</title>
</head>
<body>
<form name="chosse" method="POST" action="">
<input type="text" name="chosse"><br>
<input type="submit" value="check">
```

```
</form>
<?php

$chosse=$_POST["chosse"];
switch($chosse)
{
case "red":
echo "<hr color='red' size='33'>";
break;
case "blue":
echo "<hr color='blue' size='33'>";
break;
default:
echo "not define this color";
}
?>
</body>
</html>
```

ئێستا ئه گه ر ووشه ی سوور داخڵ بکه ین ئه وا هێڵێکمان پێ ده دات که ره نگه که ی سووره :

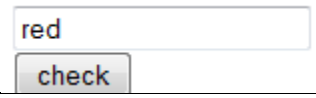

سه یرکه ن :

به ڵام ئه گه ر ووشه ی شین داخڵ بکه ین ئه وا هێڵه که ره نگه که ی ده بێت به شین :

سه یرکه ن :

کۆتایی

خوێنه ری ئه زیزو خۆشه ویست به م شێوه یه گه یشتینه کۆتایی کتێبه که مان هیوادارم توانیبێتم ئه م بابه ته تانم به باشی بۆ روون کردبێته وه وه وه هه روه ها به جوانی لێی تێگه یشتبن ئه گه ر له م کتێبه شدا شتێکمان له یاد چوبێت که باس نه کرابێت ئه وا پێویسته تۆ به دوای سه رچاوه ی زیاتر بگه رێت بۆ ئه وه ی زۆرترین زانیاریت له سه ر ئه م بابه ته و یان هه ر بابه تێکی تربێت ده ست بکه و ێت

ئه گه ر که م و کوریه کمان له کتێبه که یان له باسکردنی بابه ته کاندا بوونی هه بێت ئه وا بمان بوورن و هه وڵبده ن که ئه گه ر ره خنه یه کتان هه یه ئاگادارم بکه نه وه بۆ ئه وه ی بتوانم له به رهه مه کانی داهاتووم ئه م جۆ ره هه ڵانه دووباره نه که مه وه

وه ئه مه خۆشحالیه بۆ من که بتوانم زانیاری بده م به و که سانه ی که ئاره زوو ده که ن فێربن و به ره و پێش بکه ون هیوادارم بتوانم به رده وام بم بۆ ئه وه ی بتوانم زۆرترین زانیاری به زمانی کوردی بڵاو بکه مه وه بۆ ئه وه ی ئێمه ش سه رچاوه ی باش و پر زانستمان هه بێت له کۆ تایی دا هیوای ته مه ن درێژی و له ش ساغی بۆ هه مووتان ده خوازم هیوادارم هه رگیز نا ئومێد نه بن له م ژیانه شیرینه .

نووسه ر : دانا

بۆره خنه وه سه رنجه کانتان :

Blue.dana66@yahoo.com

www.facebook.com/2292.hard.way

www.youtube.com/computersoranu

به ره هه مه کان

بۆ ده سکه وتنی ئه م به رهه مانه سه ردانی ئێره بکه :

www.facebook.com/2292.hard.way